

Oppdragsgiver: **Stiftelsen Ringerike Kultureiendom**

Oppdragsnr.: **52101259** Dokumentnr.: **N-RIG-01**

Til: Stiftelsen Ringerike Kultureiendom v/ Dagfinn B. Aslaksrud

Fra: Per Nyberg

Dato: 2023-02-23

► Kulturhuset Hønefoss bru 3 - Ombygging Vurdering av rasfare og kvikkleire

Nedenfor følger uttalelse fra geotekniker Per Nyberg i Norconsult Sandvika:

Eksisterende bygg er fundamentert på berg, og det er synlig berg i en del av kjelleren. Ved etablering av parkeringskjeller til begge nabobyggene, Sentrumskvartalet og Brutorget, ble det sprengt ut. Det er således ikke rasfarlige løsmasser på tomten.

Nærmeste kvikkleiresone iht. NVE-kart er "Riperbakken" mot vest, men hverken løsne- eller utløpsområde fra denne berører bygget eller tomten. Dette fremgår av kartutsnittet nedenfor hvor kvikkleiresonen er gulskravert og tomten er innsirklet med rødt.

Man trenger derfor ikke gjøre nærmere utredning iht. NVE's kvikkleireveileder.

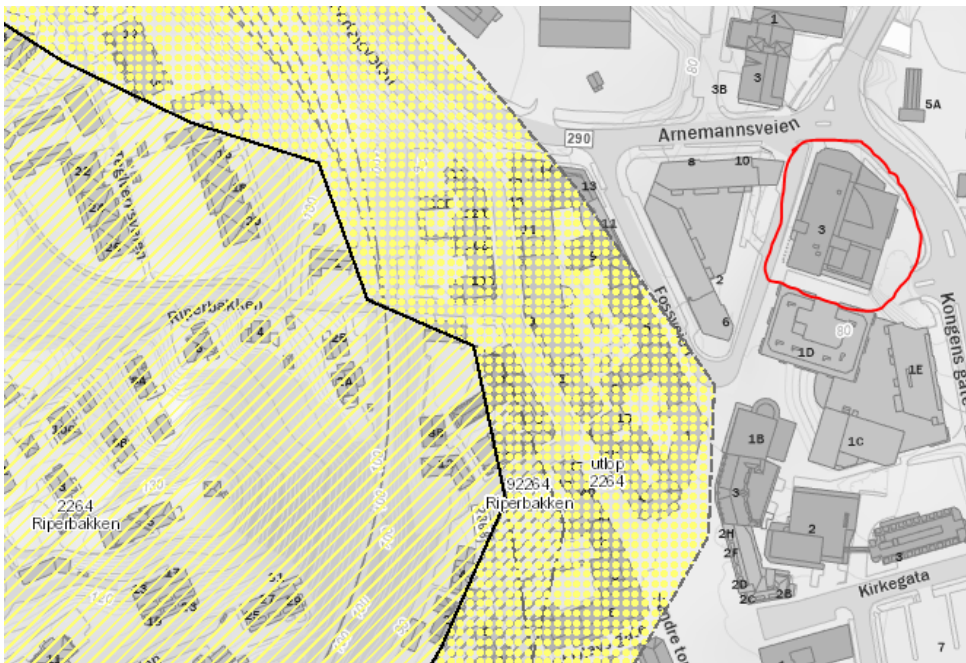

J01	2023-02-23	For bruk	PNy	KRo	KRo
Versjon	Dato	Beskrivelse	Utarbeidet	Fagkontrollert	Godkjent

Dette dokumentet er utarbeidet av Norconsult AS som del av det oppdraget som dokumentet omhandler. Opphavsretten tilhører Norconsult AS. Dokumentet må bare benyttes til det formål som oppdragsavtalen beskriver, og må ikke kopieres eller gjøres tilgjengelig på annen måte eller i større utstrekning enn formålet tilsier.