

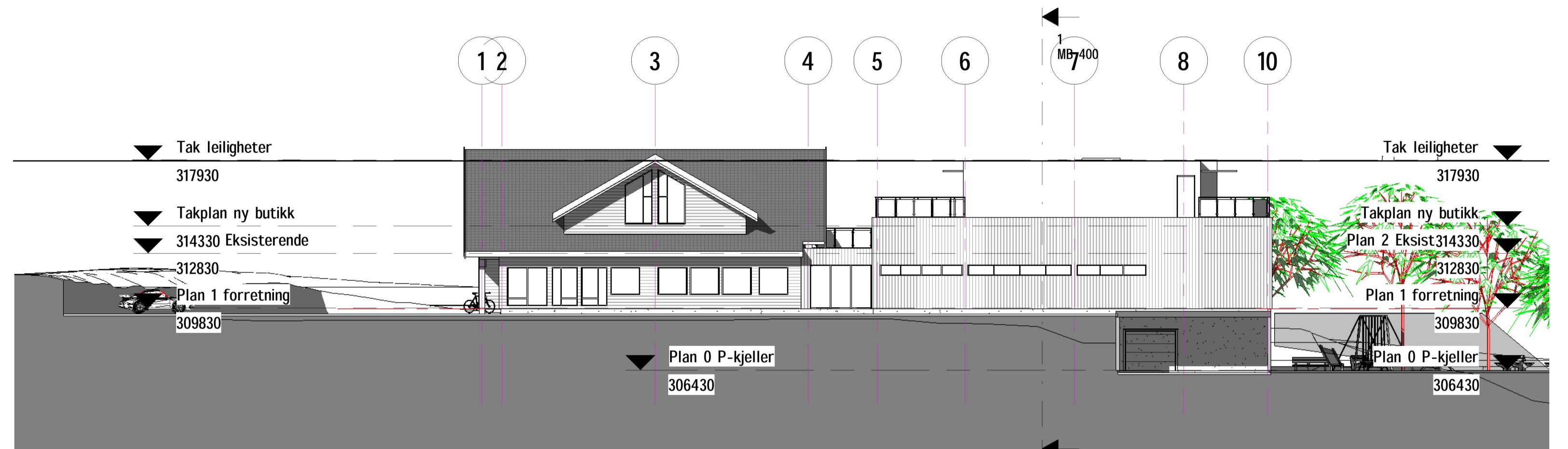

Nord-øst

1 : 200



Nord-vest

1 : 200

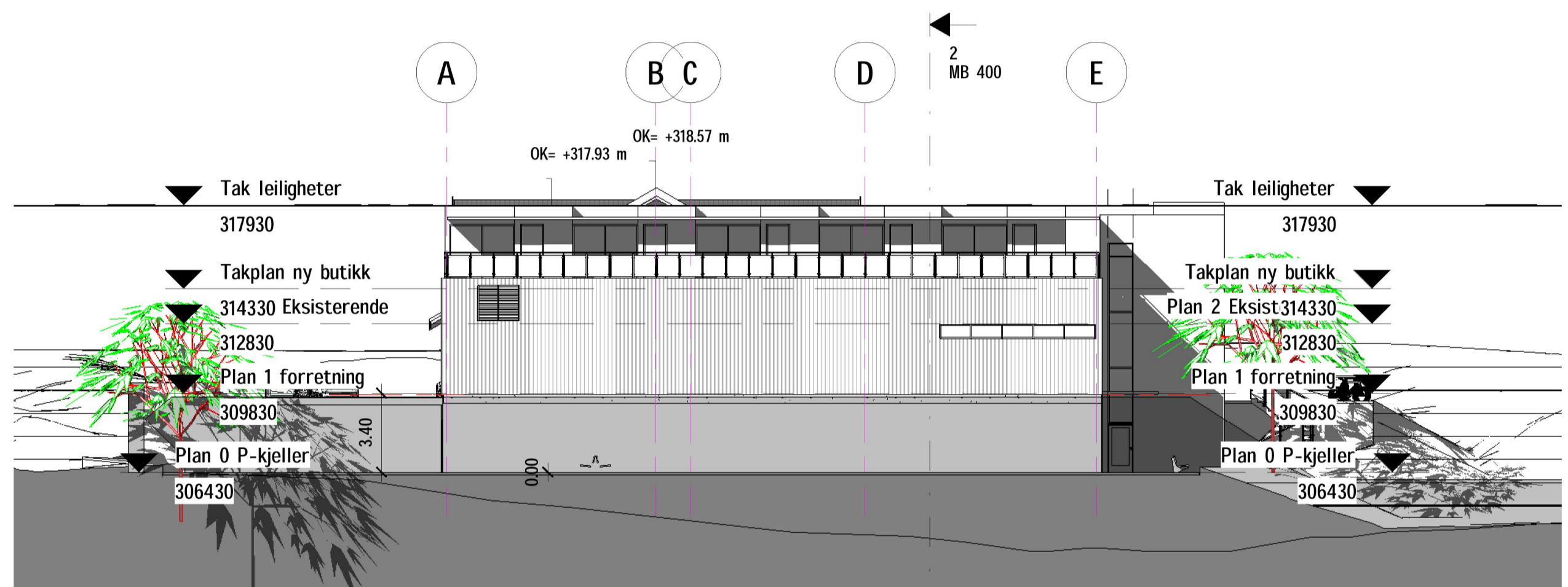

Sør-vest

1 : 200

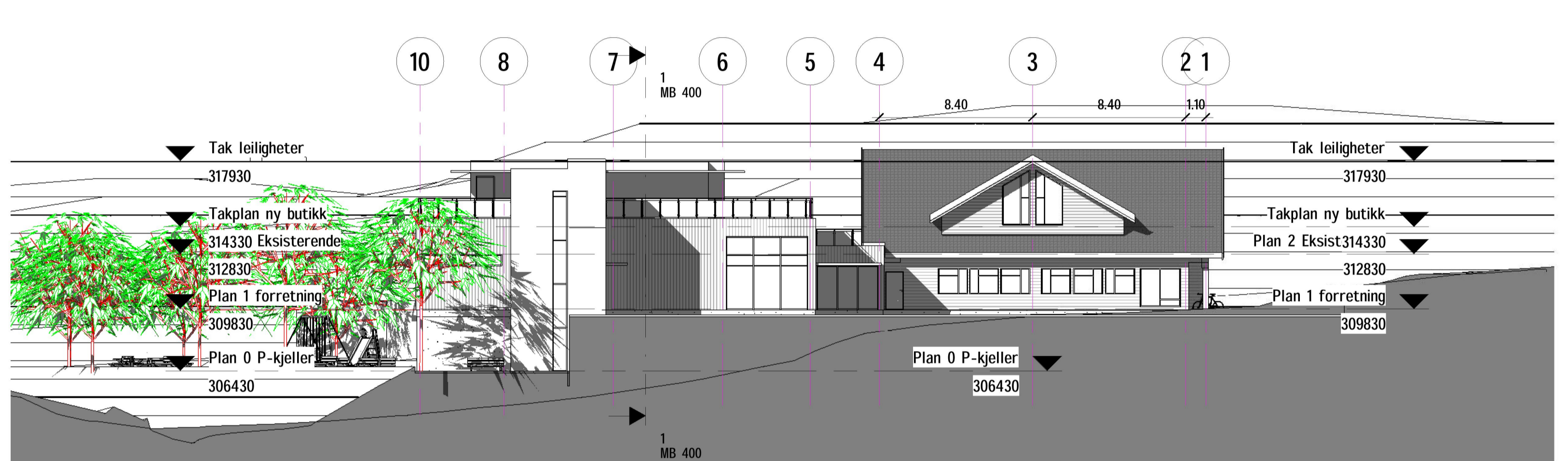

3DfraNord



3DfraSør

		Mesterbygg Ringerike AS Tyrimgveien 2 3515 Hønefoss Tlf: 920 02300 Org.nr: 970 042 408 E-post: post@mesterbygg-ringerike.no www.mesterbygg-ringerike.no	
K	Ajor/ fortau/ høyder/ adkomst uteopp/hold	02.02.23	el
J	Korr høyde tilbygg/ kulvert og tilbakefylling mot kjeller	28.06.21	el
I	20 m bygge linje mot Hadelandsveien/ spelvendt leiligheter	25.04.21	el
H	P-kjeller/ utvendig trapp/ heis	10.12.21	el
G	Økt til 5 leiligheter	04.12.20	
Rev.	Beskrivelse	Dato	ID
Tiltakshaver : ?			
Byggeklasse : Smeden 2, 3515 Hønefoss			
Tegningsinnhold : Fasader			
Prosjektnavn : Smeden 2			
Prosjekt nr : 1747			
Dato : 05.06.19			
Tegnet av : ØK			
Kontrollert av : HS			
Tegnings nr : MB 800			
Målestokk : 1 : 200		Format : A1	



fasadeFraSørvest



innkjøringFraNord



inngangFraØst

		Mesterbygg Ringerike AS Tyrmyveien 2 3515 Hønefoss Tlf: 92102020 Org.nr: 970 842 408 E-post: post@mesterbygg-ringerike.no www.mesterbygg-ringerike.no
3515 Hønefoss 11.7.12 12.03.20		
E	Ajor/ fortau/ høyder/ adkomst uteopphold	02.02.23 et
D	Korr høyde tilbygg/ kulvert og tilbakeføring mot kjeller	26.06.21 et
C	20 m byggeelinje mot Hadelandsveien/ speilvendt leiligheter	25.04.21 et
B	P-kjeller/ utvendig trapp/ heis	10.12.21 et
A	Forslag 4 leiligheter alt 2	03.12.20 et
Rev.	Beskrivelse	Dato ID
Tiltakshaver : ?		
Byggeplass : Smeden 2, 3514 Hønefoss		
Tegningsinnhold : Perspektiver		
Prosjektnavn : Smeden 2		
Prosjekt nr :		1747
Dato :		29.11.20
Tegnet av :		et
Kontrollert av :		
Tegnings nr :		MB 900
Målestokk :		Format : A1