



---

RINGERIKE  
KOMMUNE

Formannskapetets strategisamling: Kompetanse  
Tiltrekke. Utdanne. Beholde

---

Lina-Maria Linge



NÆRINGSTEAMET

NÆRINGSTEAMET

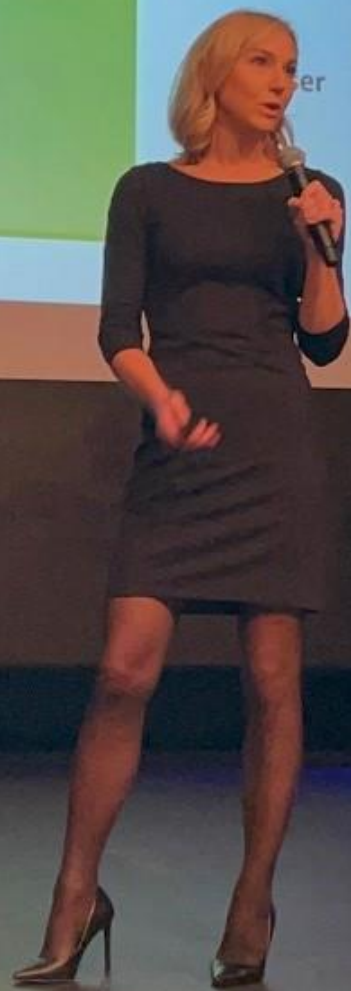

The logo for Ringerike Næringsfond (RNAS) features the letters 'RNAS' in a stylized, dark blue font. The letter 'R' has a small green dot at its base. The letter 'S' has a horizontal green bar at its top right. Below the stylized letters, the full name 'RINGERIKE NÆRINGSFOND' is written in a dark blue, sans-serif, all-caps font.

RNAS  
RINGERIKE NÆRINGSFOND

Visit   
 ØstNorge



**mer**  
INNOVATION

NÆRINGSUTVIKLING – HVA ER  
HOVEDUTFORDRINGEN?

HVORFOR MANGLER VI RELEVANT  
KOMPETANSE?



# Kommunens mulighet for påvirkning i næringsutviklingen.



# Kommunens mulighet for påvirkning i næringsutviklingen.



# KOMMUNEPLANENS

# AREALDEL

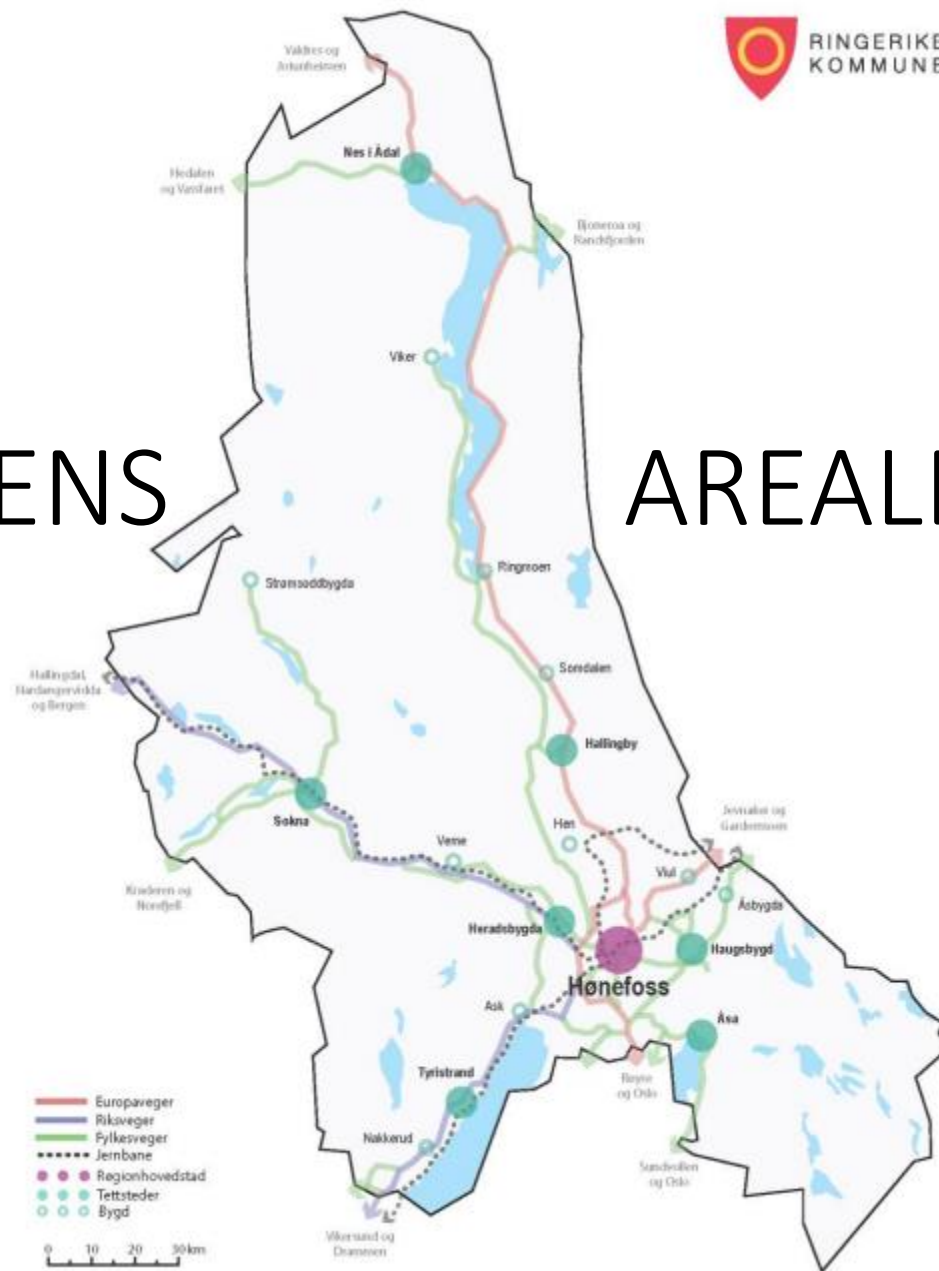



# KOMMUNEDELPLAN FOR VIKERFJELL



424  
OMRÅDEREGULERINGSPLAN  
FOR FOLLUMMOEN

Kommunens mulighet for påvirkning i næringsutviklingen.



Hvordan ser det ut i dag?



**Fødte**

2023

**254** personer

**Kilde**

Fødte, Statistisk sentralbyrå



**Døde**

2023

**321** personer

**Kilde**

Døde, Statistisk sentralbyrå





**Nettoflytting**<sup>†</sup>

2023

**202** personer

**Kilde**

Flyttinger, Statistisk sentralbyrå



## Vekst i befolkningen siste kvartal

1. kvartal 2024

**48** personer

### Kilde

Befolkning, Statistisk sentralbyrå

## Pendling



Pendler ut av kommunen

2023

**5 001** personer



Pendler inn til kommunen

2023

**4 066** personer

### Kilde

Sysselsetting, registerbasert, Statistisk sentralbyrå

# Variasjon mellom næringer

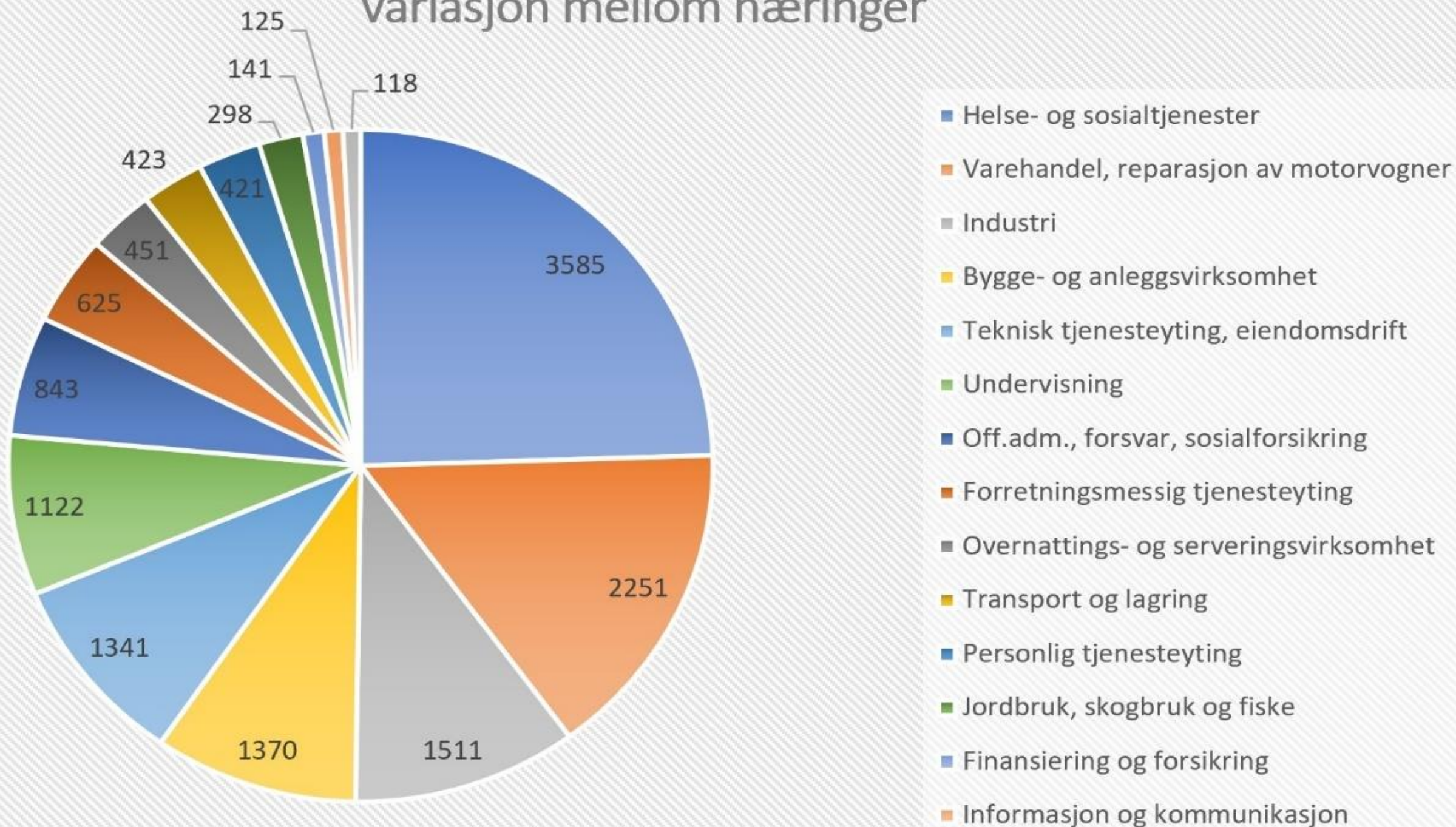

## Endring 2019-2022

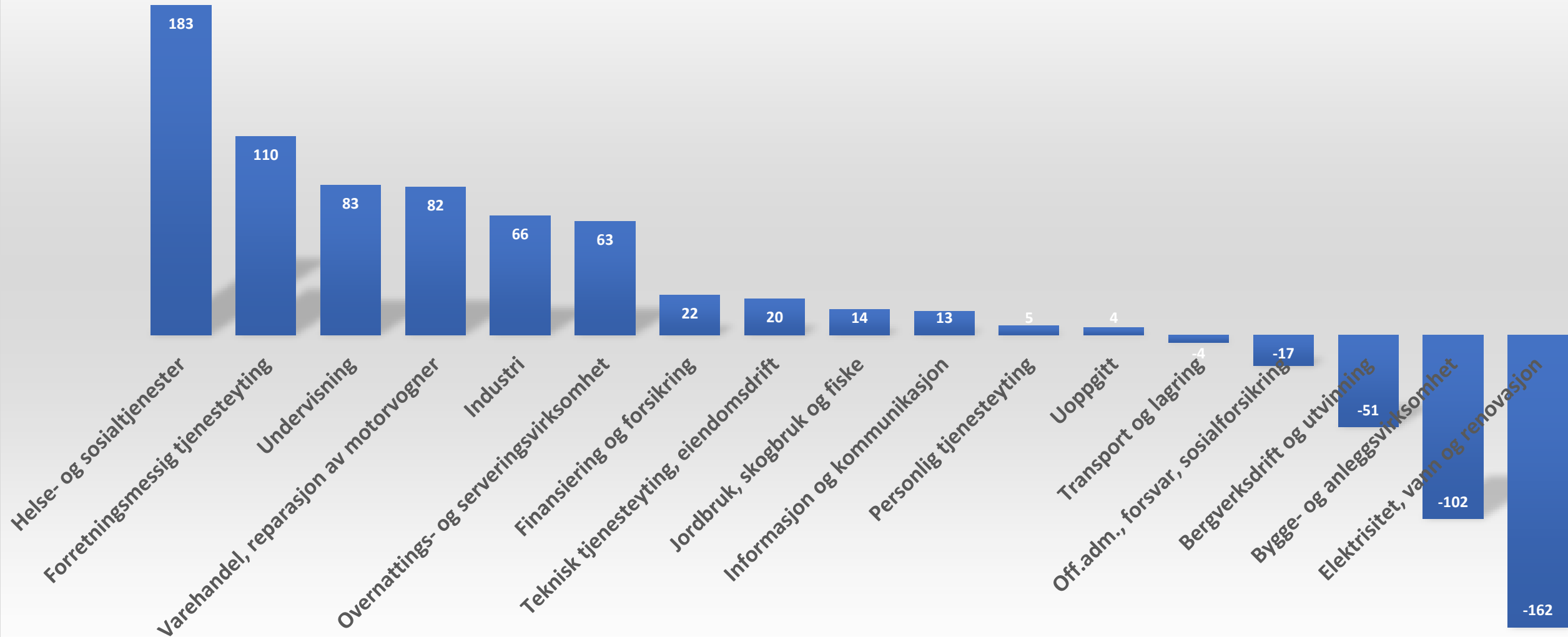

## Høyeste fullførte utdanningsnivå

Vis som figur

Vis som tabell

☰ Last ned som ...

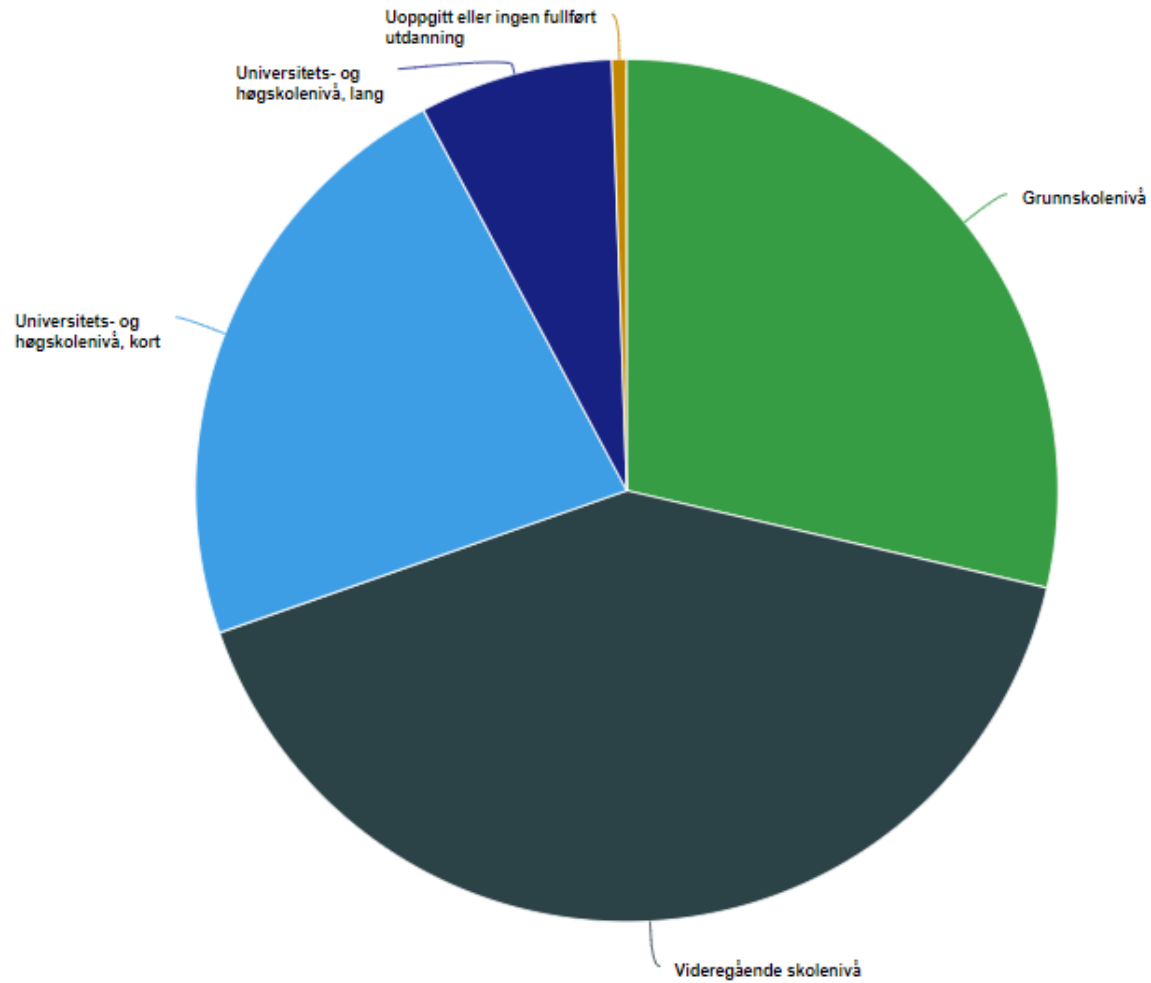

Kilde: [Befolkningens utdanningsnivå, Statistisk sentralbyrå](#)

**HVA TRENGER VIRKSOMHETENE I RINGERIKE?**



PROSESSOPERATØRER





HELSEPERSONELL



AUTOMASJON / SVEISERE / MEKANISK



INGENIØRER



**BILMEKANIKERE**

Arbeidsintensiv  
Kapitalintensiv  
Attraktivitet  
Omdømme



ER NOE VIKTIGERE Å PRIORITERE?



**Prosessoperatører  
Automasjon, sveisere,  
mekanisk  
Helse  
Ingeniører  
Bilmekanikere**

# OPPLÆRINGSTILBUDET PÅ VIDEREGÅENDE SKOLER FORUTSETTER...





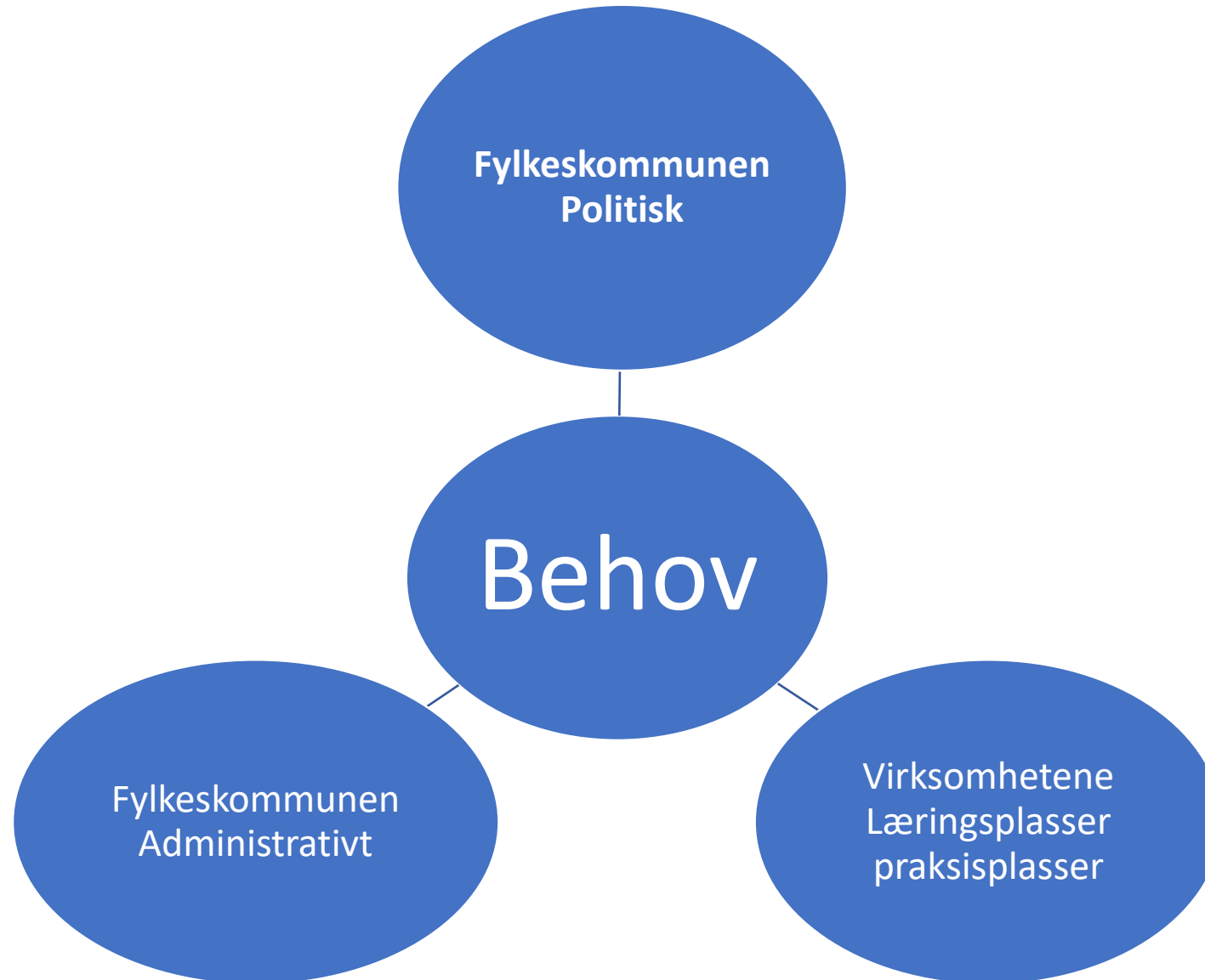

UNIVERSITET I SØRØST-NORGE

# GRUPPEOPPGAVER

**HVILKE UTDANNINGER SKAL VI SATSE PÅ I  
RINGERIKE?**

**HVORDAN SKAL VI TILTREKKE OSS  
ARBEIDSKRAFTEN VI TRENGER?**

HVORDAN SKAL VI JOBBE FOR AT  
ARBEIDSKRAFTEN BLIR I  
RINGERIKE?



**HVILKE UTDANNINGER SKAL VI SATSE PÅ I  
RINGERIKE?**

**HVORDAN SKAL VI TILTREKKE OSS  
ARBEIDSKRAFTEN VI TRENGER?**

**HVORDAN SKAL VI SØRGE FOR AT  
ARBEIDSKRAFTEN BLIR I RINGERIKE?**