



RINGERIKE
KOMMUNE

Kommunal planstrategi 2024-2027

Integreringsutvalget, 18.03.2024
Enhetsleder for samfunn og næring Harriet Slaaen

Planstrategien som mulighet

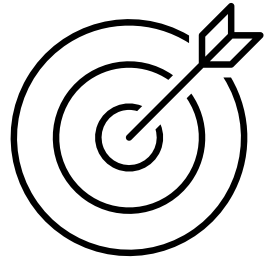

Verktøy for

- gjennomføring av politikk
- målrette innsatsen - prioritere

Hva er utfordringene og mulighetene?

Hvilke planer/prioriteringer kreves for å komme nærmere målene vi jobber for?



RINGERIKE - nærmest det meste



Politisk involvering



Tid	Hva	Hva ønsker vi å oppnå?
Nov/des 2023	Orientering i HMA og formannskapet	<ul style="list-style-type: none">• Alle vet hva en planstrategi er, og forstår hensikten.
7. feb 2024	Formannskapet - verksted del 1	<ul style="list-style-type: none">• Igangsette politisk arbeid• Felles forståelse
8. februar- 8. mars	Arbeid i partiene, skriftlig tilbakemelding på spørsmål	<ul style="list-style-type: none">• At vi er godt forberedt til verksted del 2• Innspill og bredere forankring i partiene
13. mars	Formannskapet – verksted del 2	<ul style="list-style-type: none">• Få konkrete politiske innspill til videre arbeid
Mars	Orientering i alle råd og utvalg	<ul style="list-style-type: none">• Gi grunnlag for innspill og bredere forankring
Juni	Behandling av forslag til planstrategi	<ul style="list-style-type: none">• Råd og utvalg får sak med mulighet til å gi innspill• Kommunestyret vedtar



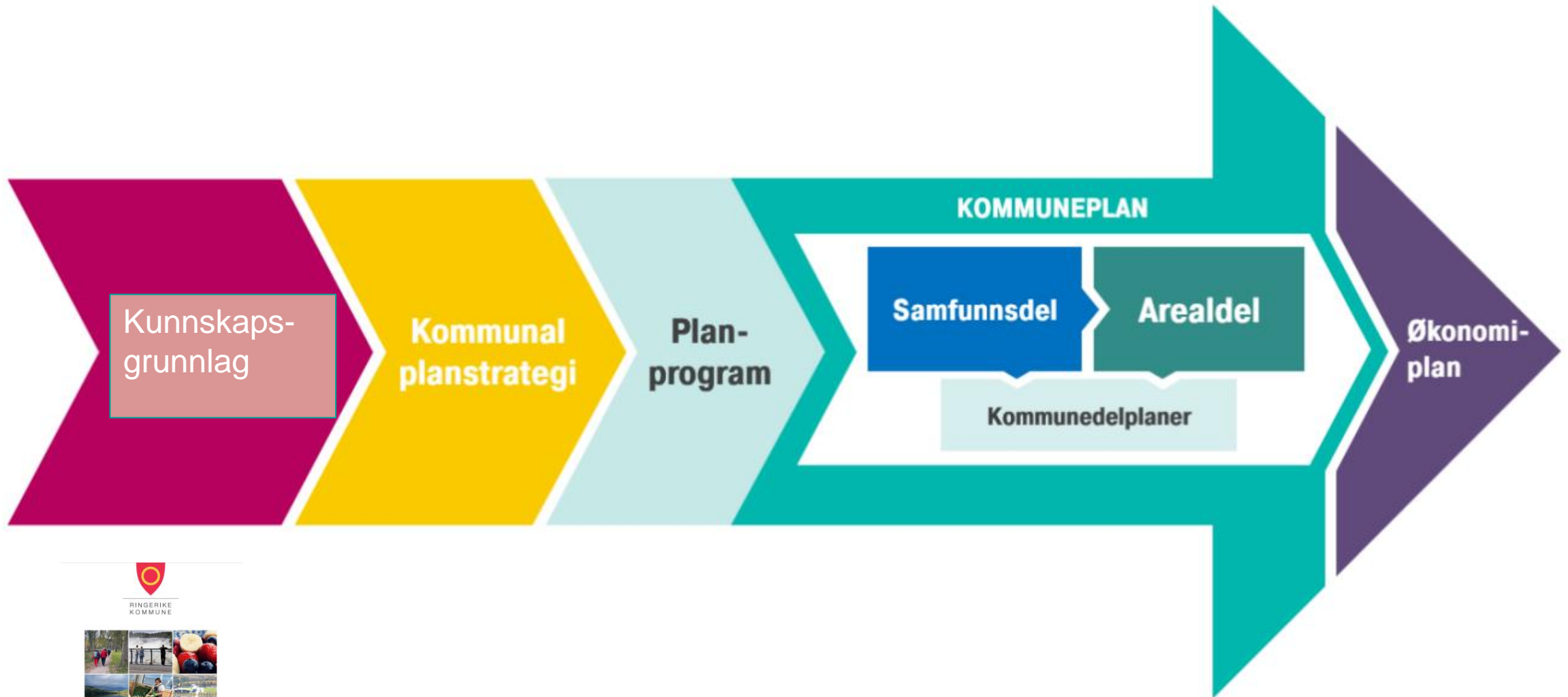

Planstrategien fra 2020 - hovedgrep

1. **Samfunnsdelen** vedtas tidlig i perioden
2. Overordna planlegging innen **klima og miljø** inn i samfunnsdelen
3. Budsjett og handlingsprogram - styrket rolle som **kommuneplanens handlingsdel**
4. **FNs bærekraftsmål** legges til grunn for organisasjonen
5. **Et tydelig planhierarki** - sammenhengen mellom ulike planer, klart definerte plantyper



RINGERIKE
KOMMUNE

KOMMUNAL PLANSTRATEGI 2020-2023 OG
PLANPROGRAM FOR KOMMUNEPLANENS SAMFUNNSDEL

Planstrategien fra 2020 - planbehov



2020	2021	2022	2023	Kommuneplan	Ansvarlig
R				Kommuneplanens samfunnsdel	SU
	R			Kommuneplanens arealdel	SU
R	R	R	R	Handlingsprogram og budsjett (kommuneplanens handlingsdel med økonomiplan og årsbudsjett)	ØIT
2020	2021	2022	2023	Overordnede planer	
U				Risiko- og vesentlighetsvurdering	HRF
R				Alkoholpolitisk handlingsplan	HRF
U				Temaplan for kompetanseutvikling	HRF
U				Digitaliseringsstrategi	ØIT
	U			Eierskapsstrategi	SU
I	R	R	R	Beredskapsplan	HRF
R	R	R	R	Helhetlig risiko- og sårbarhetsanalyse	HRF
		R		Arbeidsgiverpolitikk	HRF
			R	Folkehelseoversikt 2023	UF
U				Handlingsplan for medvirkning	Kom
2020	2021	2022	2023	Kommunedelplan	
I				Kommunedelplan for idrettsanlegg	TKI
I				Kommunedelplan for masseforvaltning	SU
R				Kommunedelplan for landbruk og beite	SU
U				Kommunedelplan for utdanning og familie	UF
	U			Kommunedelplan for helse og omsorg	HO
	U			Kommunedelplan for folkehelse	UF
	R			Kommunedelplan for Vikarfjell (Ådalsfjella) - areal	SU
2020	2021	2022	2023	Helse, omsorg og utdanning	
U				Strategi for barnehage- og skoleutbygging	UF
I				Handlingsplan for Leve hele livet (eldrereform)	HO
2020	2021	2022	2023	Kultur og idrett	
U				Frivillighetsstrategi (og fritidserklæring)	TKI
R				Kulturstrategi	TKI
	U			Temaplan for bibliotek	TKI
	U			Kunststrategi	TKI
2020	2021	2022	2023	Teknisk infrastruktur	
R				Temaplan for trafiksikkerhet	TKI
I				Handlingsplan for vann	SU
U				Beredskapsplan for vannverk i Ringerike kommune	TKI
U				Handlingsplan for overvann i bynære strøk	TKI
R	R	R	R	Handlingsplan for det forebyggende arbeidet, brann	TKI
			U	Handlingsplan for vei, vann og avløp	TKI
2020	2021	2022	2023	Arealutvikling, næring og mobilitet	
I				Handlingsplan for næring	SU

U				Parkeringsstrategi for Hønefoss 2020-2030	SU
U				Strategi for arealutvikling og bærekraftig mobilitet	SU
I				Strategi for kommunens eiendomsvirksomhet	SU
U				Strategi for utvikling av Petersøya	SU
U				Handlingsplan - Velkommen til oss	SU
	U			Temaplan for kulturminner	SU
	U			Regional plan for Ringeriksregionen	SU
2020	2021	2022	2023	Klima og naturmangfold	
R				Strategi for SMIL og NMSK i Ringerike og Hole	SU
	U			Temaplan for naturmangfold, grøntområder og friluftsliv	SU
	U			Handlingsplan mot forsøpling	SU
	R			Handlingsplan vannforvaltning vannområdet Tyrifjorden	SU
		R		Strategi for hjorteviltforvaltning	SU
2020	2021	2022	2023	Kommunale reguleringsplaner (areal)	
U				Reguleringsplan for Elvelangs	SU
U				Reguleringsplan for Hjertelia og bru over til Stoalandet	SU
U				Reguleringsplan for Schjongslunden	SU
U				Reguleringsplan for Gamle Ullerål skole	SU
U				Reguleringsplan for Osloveien og gang- sykkelbru over Kvembergsund bru	SU
U	U	U		Diverse reguleringsplaner for manglende sykkelveier	SU
U	U			Interessekartlegging og behovsvurdering av Ringkollen. Ev. reguleringsplan for Ringkollen.	SU
	U			Reguleringsplan for Asbjørnsens gate	SU
	U			Reguleringsplan for vei og bru over Petersøya	SU
	U			Reguleringsplan for Stasjonstorget/Nordre tangent	SU
		U		Reguleringsplan for Kongens gate (fra Kvembergsund bru) og Hønefoss bru	SU

SU=Strategi og utvikling

UF=Utdanning og familie

Kom=kommunikasjon

R=revideres

HRF=HR og fellestjenester

TKI= Teknisk, kultur og idrett

I=Igangsatt

HO=Helse og omsorg

ØIT=Økonomi og IT

U=Utarbeides



Kommunal- og distriktsdepartementet



Foto: Ole Edvin Tangen



BUSKERUD
FYLKESKOMMUNE



RINGERIKE - nærmest det meste



- Kommuneøkonomi
- Behov for klimaomstilling og å redusere press på naturområder
- Hovedutfordringer fra folkehelseoversikten
 - Sosiale helseforskjeller
 - Utforming av fysisk og sosialt miljø
 - Demografiskiftet
- Usikkerhet
- Tilgang til kompetanse og arbeidskraft
- Mer usikker sikkerhetspolitisk situasjon
- Digital transformasjon





- Hvilke utviklingstrekk – utfordringer og muligheter – er viktig for Ringerike framover?
- Prioriteringer – hva vil vi gjøre noe med?
 - Hva har vi lykket med om 10 år?
Hva har vi prioritert å gjøre som kan forklare hvorfor vi har lykket?
Velg ut de tre viktigste prioriteringene for Ringerike framover og begrunn.
 - Hva vil det kreve av oss som kommunestyrerepresentanter?

Avklare behov for å revidere samfunnsdelen

Spørsmål som er sendt til partiene:

- Har samfunnsdelen betydning for hvordan dere jobber og prioriterer?
- Får samfunnsdelen fram hovedutfordringene for Ringerike?
- Opplever dere målkonflikter i samfunnsdelen?

Foreløpig vurdering: gjeldende samfunnsdel videreføres



RINGERIKE
KOMMUNE



KOMMUNEPLANENS
SAMFUNNSDEL 2021-2030

Vedtatt i kommunestyret 30.09.2021 sak 144/21



RINGERIKE - nærmest det meste

Avklare behov for å revidere arealdelen

Foreløpig vurdering

Kommuneplanens arealdel

- Fullføre pågående prosess

Kommunedelplan for Ådalsfjella (Vikerfjell)

- Revidere bestemmelser (ikke plankart), jf. vedtak i formannskapetets strategi og plan

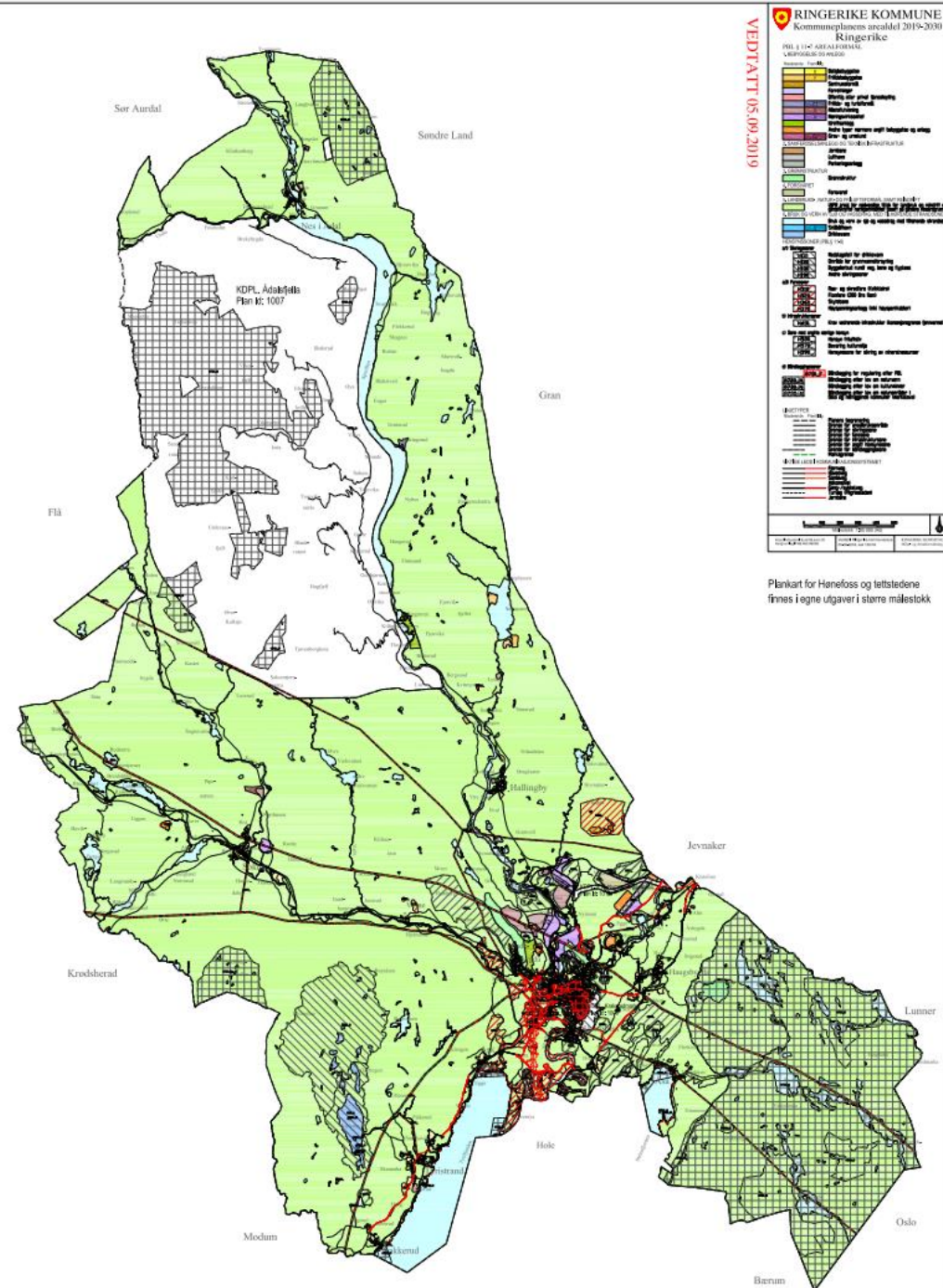

Planstrategien som mulighet

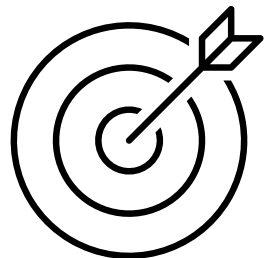

Verktøy for

- gjennomføring av politikk
- målrette innsatsen - prioritere

- Bygge videre på planene vi har – iverksette og handle framfor å lage for mange nye planer
- Slutføre det vi er i gang med
- Realistisk
- Andre alternativer
 - Ikke bare planer etter PBL
 - Stedsutviklingstiltak
- Tydelige prioriteringer



de planstrategi - planbehov

Ringerike kommune 2020-2030

er det frem hullen sektor som har hovedansvaret for å utarbeide

stedet vil iverksette mange tiltak involverte bredt på tvers av organisasjonen.

HO=Helse og velferd, HO=Helse og omsorg

TO=Turisme, kultur og idrett, OT=Omsorg og IT

U=Utbildning, U=Utdanning

U=Utdanning, U=Utdanning

U=Utdanning, U=Utdanning

U=Utdanning, U=Utdanning

U=Utdanning, U=Utdanning

U=Utdanning, U=Utdanning

U=Utdanning, U=Utdanning

U=Utdanning, U=Utdanning

U=Utdanning, U=Utdanning

U=Utdanning, U=Utdanning

U=Utdanning, U=Utdanning

U=Utdanning, U=Utdanning

U=Utdanning, U=Utdanning

U=Utdanning, U=Utdanning

U=Utdanning, U=Utdanning

U=Utdanning, U=Utdanning

U=Utdanning, U=Utdanning

U=Utdanning, U=Utdanning

U=Utdanning, U=Utdanning

U=Utdanning, U=Utdanning

U=Utdanning, U=Utdanning

U=Utdanning, U=Utdanning

U=Utdanning, U=Utdanning

U=Utdanning, U=Utdanning

U=Utdanning, U=Utdanning

U=Utdanning, U=Utdanning

U=Utdanning, U=Utdanning

U=Utdanning, U=Utdanning

U=Utdanning, U=Utdanning

U=Utdanning, U=Utdanning

U=Utdanning, U=Utdanning

U=Utdanning, U=Utdanning

U=Utdanning, U=Utdanning

U=Utdanning, U=Utdanning

U=Utdanning, U=Utdanning

U=Utdanning, U=Utdanning

U=Utdanning, U=Utdanning

U=Utdanning, U=Utdanning

U=Utdanning, U=Utdanning

U=Utdanning, U=Utdanning

U=Utdanning, U=Utdanning

U=Utdanning, U=Utdanning

U=Utdanning, U=Utdanning

2020	2021	2022	2023	Planens tittel	Ansvar
				Planeringsstrategi for Hønefoss 2020-2030	SU
				Strategi for arealutvikling og bærbar mobilitet	SU
				Strategi for kommunens skolevirkningsområdet	SU
				Strategi for utstilling og fester	SU
				Handlingsplan - Velkommen til oss	SU
				Temaplan for kulturminner	SU
				Regionale plan for Ringerike-regionen	SU
2020	2021	2022	2023	Kommuneplan/regionplan	SU
				Strategi for SMIL og NVMG i Ringerike og Hønefoss	SU
				Temaplan for naturangrud, grøntområder og friluftsliv	SU
				Handlingsplan mot trussling	SU
				Handlingsplan vannforvaltning vannområdet Tynfjorden	SU
				Strategi for hortenforvaltning	SU
2020	2021	2022	2023	Kommuneplan/regionplan (areal)	SU
				Reguleringsplan for Eivangs	SU
				Reguleringsplan for Hjertelia og bru over til Stalslandst	SU
				Reguleringsplan for Schjongelunden	SU
				Reguleringsplan for Gamle Ulvås eiende	SU
				Reguleringsplan for Oloven og gang- sykkelbru over Kvernbergaud bru	SU
				Diverse reguleringsplaner for mangfoldige sykkelveier	SU
				Interkommunalt reguleringsplan for Ringerike	SU
				Reguleringsplan for Ringelunden	SU
				Reguleringsplan for Asbjørnsens gate	SU
				Reguleringsplan for Hø og bru over Paterbyta	SU
				Reguleringsplan for Skostorsteget Nordre tangent	SU
				Reguleringsplan for Kongens gate (fra Kvernbergaud bru) og Hønefoss bru	SU



Takk for oppmerksomheten!



RINGERIKE
nærmest det meste



RINGERIKE
KOMMUNE