



RINGERIKE
KOMMUNE

Kommunal planstrategi 2024-2027

Ungdomsrådet 19.03.2024
Åse Rønsen

Politisk involvering



Tid	Hva	Hva ønsker vi å oppnå?
Nov/des 2023	Orientering i HMA og formannskapet	<ul style="list-style-type: none">• Alle vet hva en planstrategi er, og forstår hensikten.
7. feb 2024	Formannskapet - verksted del 1	<ul style="list-style-type: none">• Igangsette politisk arbeid• Felles forståelse
8. februar- 8. mars	Arbeid i partiene, skriftlig tilbakemelding på spørsmål	<ul style="list-style-type: none">• At vi er godt forberedt til verksted del 2• Innspill og bredere forankring i partiene
13. mars	Formannskapet – verksted del 2	<ul style="list-style-type: none">• Få konkrete politiske innspill til videre arbeid
Mars	Orientering i alle råd og utvalg	<ul style="list-style-type: none">• Gi grunnlag for innspill og bredere forankring
Juni	Behandling av forslag til planstrategi	<ul style="list-style-type: none">• Råd og utvalg får sak med mulighet til å gi innspill• Kommunestyret vedtar



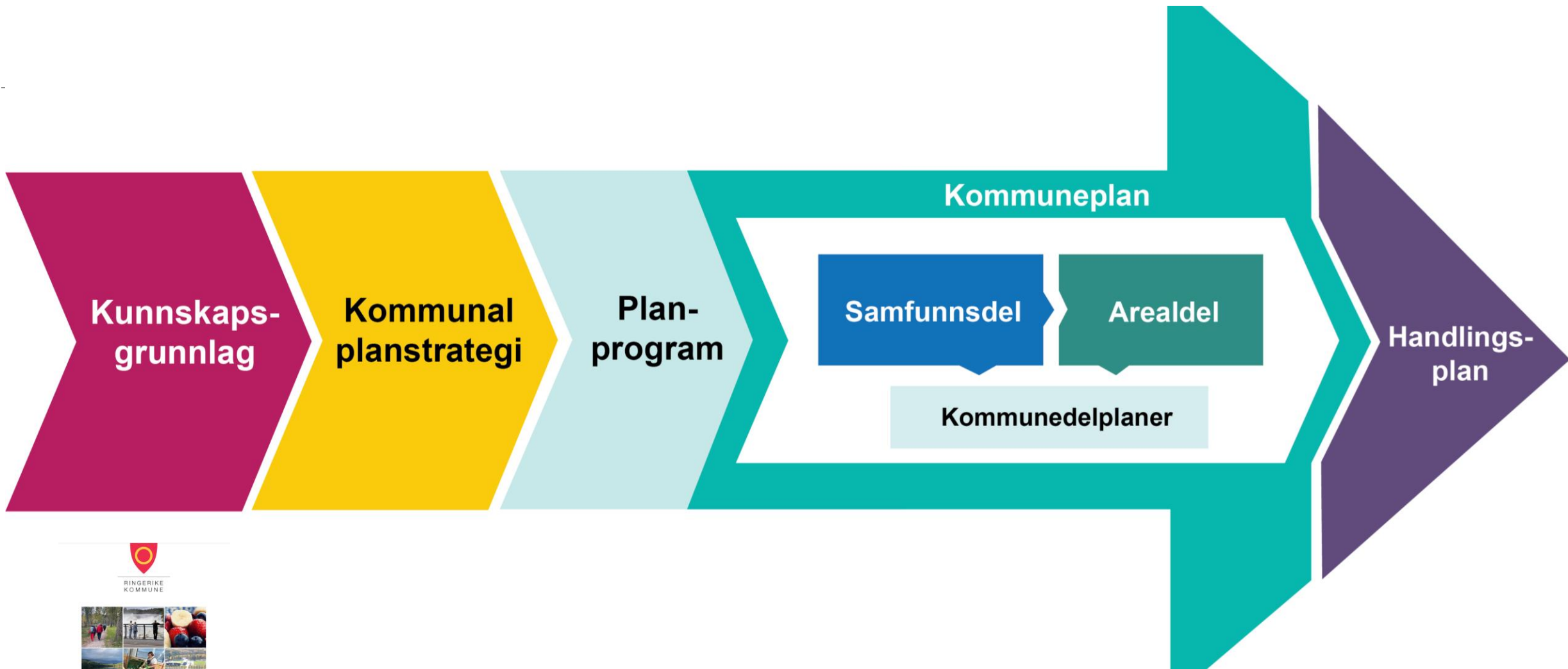

Planstrategien fra 2020 - hovedgrep

1. **Samfunnsdelen** vedtas tidlig i perioden
2. Overordna planlegging innen **klima og miljø** inn i samfunnsdelen
3. Budsjett og handlingsprogram - styrket rolle som **kommuneplanens handlingsdel**
4. **FNs bærekraftsmål** legges til grunn for organisasjonen
5. **Et tydelig planhierarki** - sammenhengen mellom ulike planer, klart definerte plantyper



RINGERIKE
KOMMUNE

KOMMUNAL PLANSTRATEGI 2020-2023 OG
PLANPROGRAM FOR KOMMUNEPLANENS SAMFUNNSDEL

Planstrategien fra 2020 - planbehov



2020	2021	2022	2023	Kommuneplan	Ansvarlig
R				Kommuneplanens samfunnsdel	SU
	R			Kommuneplanens arealdel	SU
R	R	R	R	Handlingsprogram og budsjett (kommuneplanens handlingsdel med økonomiplan og årsbudsjett)	ØIT
2020	2021	2022	2023	Overordnede planer	
U				Risiko- og vesentlighetsvurdering	HRF
R				Alkoholpolitisk handlingsplan	HRF
U				Temaplan for kompetanseutvikling	HRF
U				Digitaliseringsstrategi	ØIT
	U			Eierskapsstrategi	SU
I	R	R	R	Beredskapsplan	HRF
R	R	R	R	Helhetlig risiko- og sårbarhetsanalyse	HRF
		R		Arbeidsgiverpolitikk	HRF
			R	Folkehelseoversikt 2023	UF
U				Handlingsplan for medvirkning	Kom
2020	2021	2022	2023	Kommunedelplan	
I				Kommunedelplan for idrettsanlegg	TKI
I				Kommunedelplan for masseforvaltning	SU
R				Kommunedelplan for landbruk og beite	SU
U				Kommunedelplan for utdanning og familie	UF
	U			Kommunedelplan for helse og omsorg	HO
	U			Kommunedelplan for folkehelse	UF
	R			Kommunedelplan for Vikersjøfjell (Ådalsfjella) - areal	SU
2020	2021	2022	2023	Helse, omsorg og utdanning	
U				Strategi for barnehage- og skoleutbygging	UF
I				Handlingsplan for Leve hele livet (eldrereform)	HO
2020	2021	2022	2023	Kultur og idrett	
U				Frivillighetsstrategi (og fritidserklæring)	TKI
R				Kulturstrategi	TKI
	U			Temaplan for bibliotek	TKI
	U			Kunststrategi	TKI
2020	2021	2022	2023	Teknisk infrastruktur	
R				Temaplan for trafiksikkerhet	TKI
I				Handlingsplan for vann	SU
U				Beredskapsplan for vannverk i Ringerike kommune	TKI
U				Handlingsplan for overvann i bynære strøk	TKI
R	R	R	R	Handlingsplan for det forebyggende arbeidet, brann	TKI
			U	Handlingsplan for vei, vann og avløp	TKI
2020	2021	2022	2023	Arealutvikling, næring og mobilitet	
I				Handlingsplan for næring	SU

U				Parkeringsstrategi for Hønefoss 2020-2030	SU
U				Strategi for arealutvikling og bærekraftig mobilitet	SU
I				Strategi for kommunens eiendomsvirksomhet	SU
U				Strategi for utvikling av Petersøya	SU
U				Handlingsplan - Velkommen til oss	SU
	U			Temaplan for kulturminner	SU
	U			Regional plan for Ringeriksregionen	SU
2020	2021	2022	2023	Klima og naturmangfold	
R				Strategi for SMIL og NMSK i Ringerike og Hole	SU
	U			Temaplan for naturmangfold, grøntområder og friluftsliv	SU
	U			Handlingsplan mot forøpling	SU
	R			Handlingsplan vannforvaltning vannområdet Tyrifjorden	SU
		R		Strategi for hjorteviltforvaltning	SU
2020	2021	2022	2023	Kommunale reguleringsplaner (areal)	
U				Reguleringsplan for Elvelangs	SU
U				Reguleringsplan for Hjertelia og bru over til Stoalandet	SU
U				Reguleringsplan for Schjongslunden	SU
U				Reguleringsplan for Gamle Ullerål skole	SU
U				Reguleringsplan for Osloveien og gang- sykkelbru over Kvembergsund bru	SU
U	U	U		Diverse reguleringsplaner for manglende sykkelveier	SU
U	U			Interessekartlegging og behovsvurdering av Ringkollen. Ev. reguleringsplan for Ringkollen.	SU
	U			Reguleringsplan for Asbjørnsens gate	SU
	U			Reguleringsplan for vei og bru over Petersøya	SU
	U			Reguleringsplan for Stasjonstorget/Nordre tangent	SU
		U		Reguleringsplan for Kongens gate (fra Kvembergsund bru) og Hønefoss bru	SU

SU=Strategi og utvikling
UF=Utdanning og familie
Kom=kommunikasjon
R=revideres

HRF=HR og fellestjenester
TKI= Teknisk, kultur og idrett
I=Igangsatt

HO=Helse og omsorg
ØIT=Økonomi og IT
U=Utarbeides



KOMMUNAL PLANSTRATEGI 2020-2023 OG
PLANPROGRAM FOR KOMMUNEPLANENS SAMFUNNSDEL



KORTVERSJON
Folkehelseoversikten 2023



Kommunestyrets vedtak
budsjett 2024 og handlingsplan 2024-2027



Foto: Ole Edvin Tangen



Statsforvalteren i Oslo og Viken

Forventningsbrev 2024

Statlige forventninger til kommunene og innspill til kommunal planstrategi



Nasjonale forventninger til regional og
kommunal planlegging 2023-2027

Vedtatt ved kongelig resolusjon 20. juni 2023

Kommunal- og distriktsdepartementet



BUSKERUD FYLKESKOMMUNE

Utviklingstrekk som vil påvirke oss



- Kommuneøkonomi
- Behov for klimaomstilling og å redusere press på naturområder
- Hovedutfordringer fra folkehelseoversikten
 - Sosiale helseforskjeller
 - Utforming av fysisk og sosialt miljø
 - Demografiskiftet
- Usikkerhet
- Tilgang til kompetanse og arbeidskraft
- Mer usikker sikkerhetspolitisk situasjon
- Digital transformasjon





- Hvilke utviklingstrekk – utfordringer og muligheter – er viktig for Ringerike framover?
- Prioriteringer – hva vil vi gjøre noe med?
 - Hva har vi lykket med om 10 år?
Hva har vi prioritert å gjøre som kan forklare hvorfor vi har lykket?
Velg ut de tre viktigste prioriteringene for Ringerike framover og begrunn.
 - Hva vil det kreve av oss som kommunestyrerepresentanter?

Avklare behov for å revidere samfunnsdelen

Spørsmål som er sendt til partiene:

- Har samfunnsdelen betydning for hvordan dere jobber og prioriterer?
- Får samfunnsdelen fram hovedutfordringene for Ringerike?
- Opplever dere målkonflikter i samfunnsdelen?

Foreløpig vurdering: gjeldende samfunnsdel videreføres



RINGERIKE
KOMMUNE



KOMMUNEPLANENS
SAMFUNNSDEL 2021-2030

Vedtatt i kommunestyret 30.09.2021 sak 144/21



RINGERIKE - nærmest det meste

Avklare behov for å revidere arealdelen

Foreløpig vurdering

Kommuneplanens arealdel

- Fullføre pågående prosess

Kommunedelplan for Ådalsfjella (Vikerfjell)

- Revidere bestemmelser (ikke plankart), jf. vedtak i formannskapetets strategi og plan

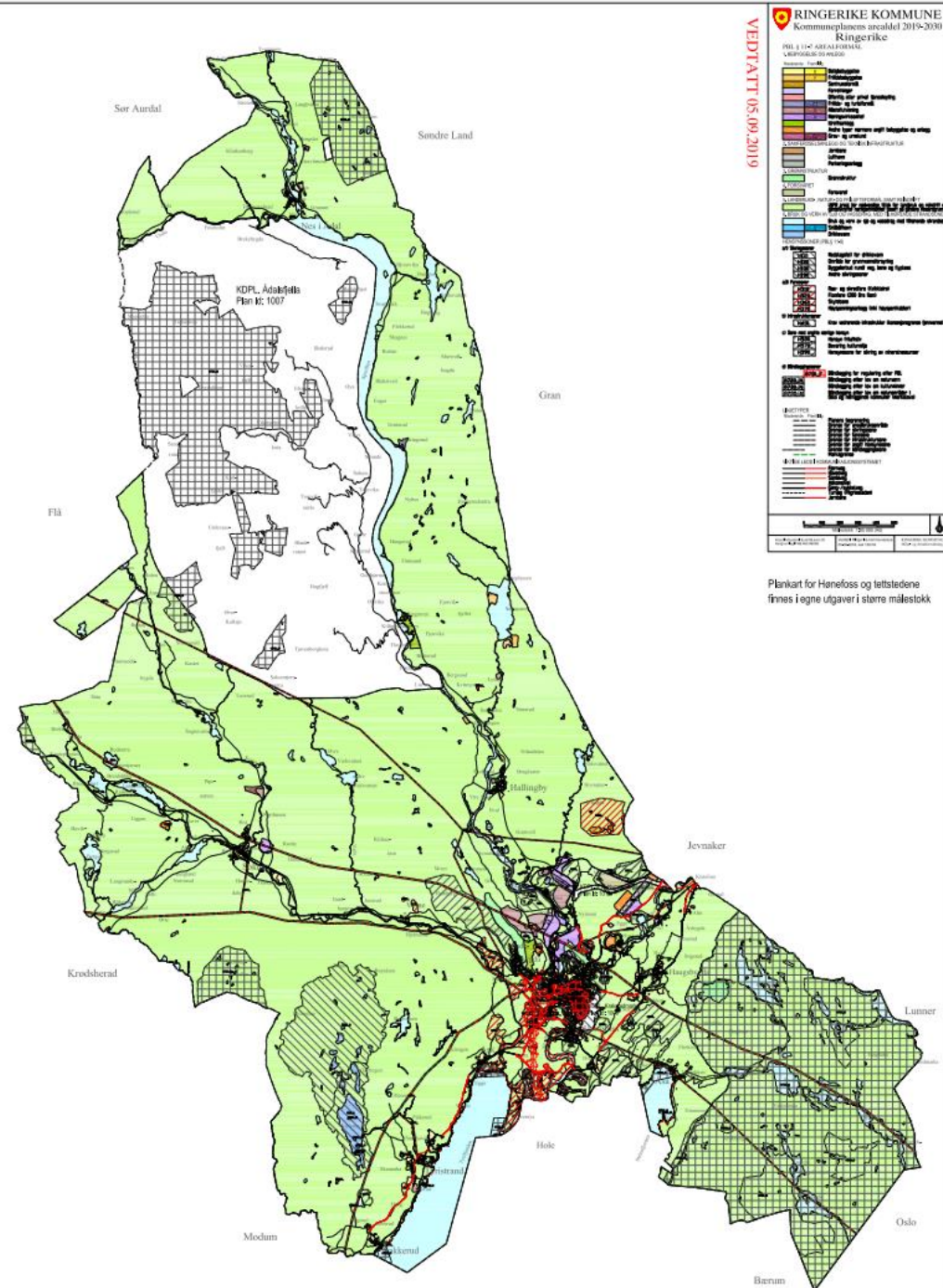

Takk for oppmerksomheten!



RINGERIKE
nærmest det meste



RINGERIKE
KOMMUNE

Spørsmål til arbeid i partiene

Evaluering av kommuneplanens samfunnsdel

- Har samfunnsdelen betydning for hvordan dere jobber og prioriterer?
- Får samfunnsdelen fram hovedutfordringene for Ringerike?
- Opplever dere målkonflikter i samfunnsdelen?



RINGERIKE
KOMMUNE



KOMMUNEPLANENS
SAMFUNNSDEL 2021-2030

Vedtatt i kommunestyret 30.09.2021 sak 144/21



RINGERIKE - nærmest det meste

Planstrategien skal sikre



- Politisk styring, eierskap og oppfølging
- Felles forståelse av utfordringer og planbehov
- Reell prioritering ut fra behov
- Økt kunnskap om plansystemet

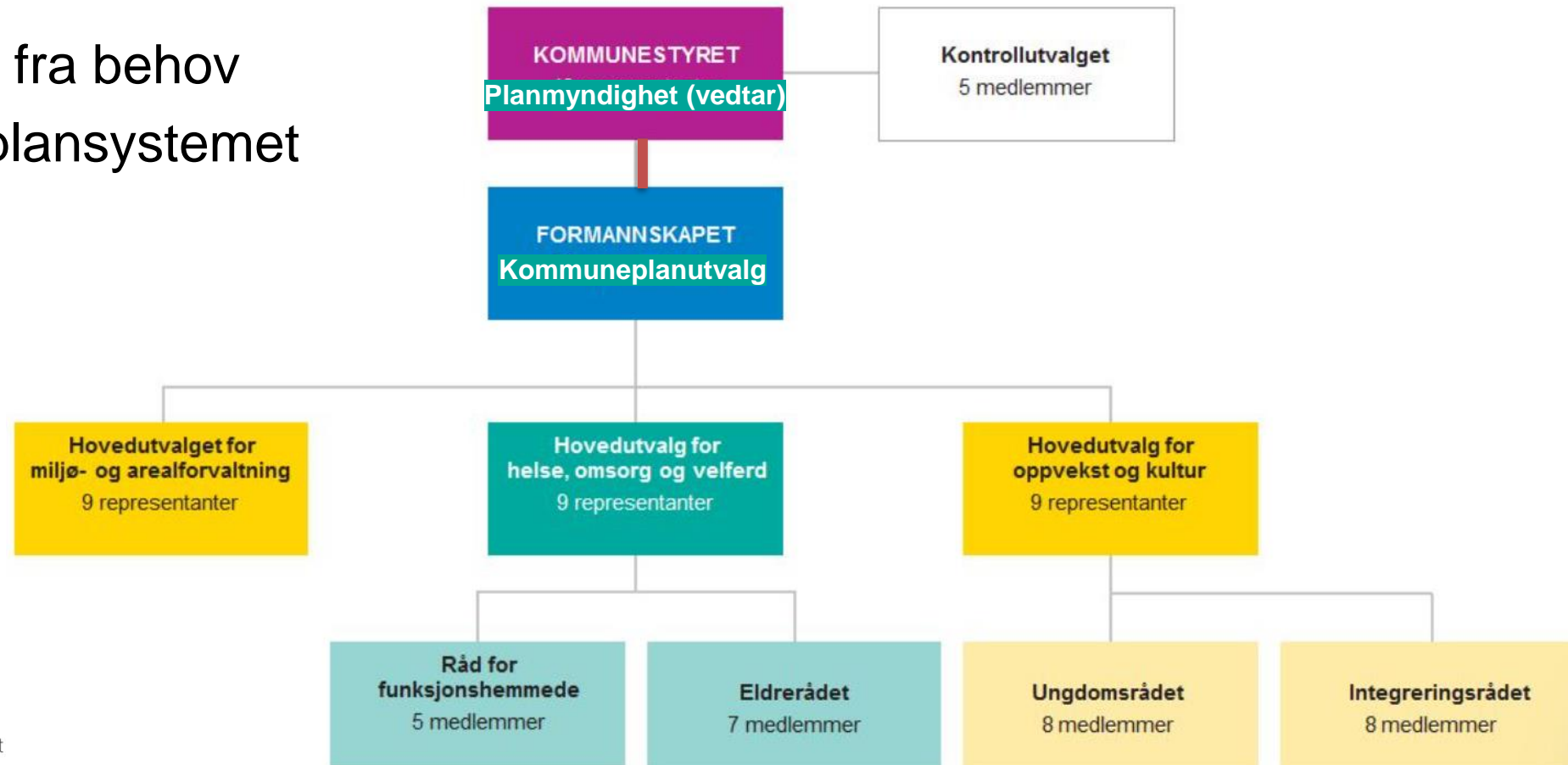

Hva er intensjonen med planstrategien?



- Bidra til et velfungerende plansystem
- Effektivisere ressursbruk
- Styrke målretta og strategisk planarbeid (ikke mer omfattende enn nødvendig)
- Fleksibilitet – kommunen velger sitt ambisjonsnivå
- Styrke planlegging som politisk styringsverktøy

(Planlovutvalget)





I planstrategien er det viktig å **drøfte**:

1. **Strategiske valg** knyttet til samfunnsutvikling
2. **Hvilke planer** som skal utarbeides i valgperioden



Poenget:
lage en tydelig
kobling