



RINGERIKE
KOMMUNE

Kommunal planstrategi 2024-2027

Eldrerådet 18.03.2024
Åse Rønsen

Planstrategien som mulighet

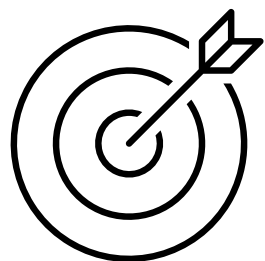

Verktøy for

- gjennomføring av politikk
- målrette innsatsen - prioritere

Hva er utfordringene og mulighetene?

Hvilke planer/prioriteringer kreves for å komme nærmere målene vi jobber for?



RINGERIKE
KOMMUNE



KOMMUNEPLANENS SAMFUNNSDEL 2021-2030

Vedtatt i kommunestyret 30.09.2021 sak 144/21



RINGERIKE - nærmest det meste

Politisk involvering



| Tid | Hva | Hva ønsker vi å oppnå? |
|------------------------|---|--|
| Nov/des 2023 | Orientering i HMA og formannskapet | <ul style="list-style-type: none">• Alle vet hva en planstrategi er, og forstår hensikten. |
| 7. feb 2024 | Formannskapet - verksted del 1 | <ul style="list-style-type: none">• Igangsette politisk arbeid• Felles forståelse |
| 8. februar- 8. mars | Arbeid i partiene, skriftlig tilbakemelding på spørsmål | <ul style="list-style-type: none">• At vi er godt forberedt til verksted del 2• Innspill og bredere forankring i partiene |
| 13. mars | Formannskapet – verksted del 2 | <ul style="list-style-type: none">• Få konkrete politiske innspill til videre arbeid |
| Mars | Orientering i alle råd og utvalg | <ul style="list-style-type: none">• Gi grunnlag for innspill og bredere forankring |
| Juni | Behandling av forslag til planstrategi | <ul style="list-style-type: none">• Råd og utvalg får sak med mulighet til å gi innspill• Kommunestyret vedtar |



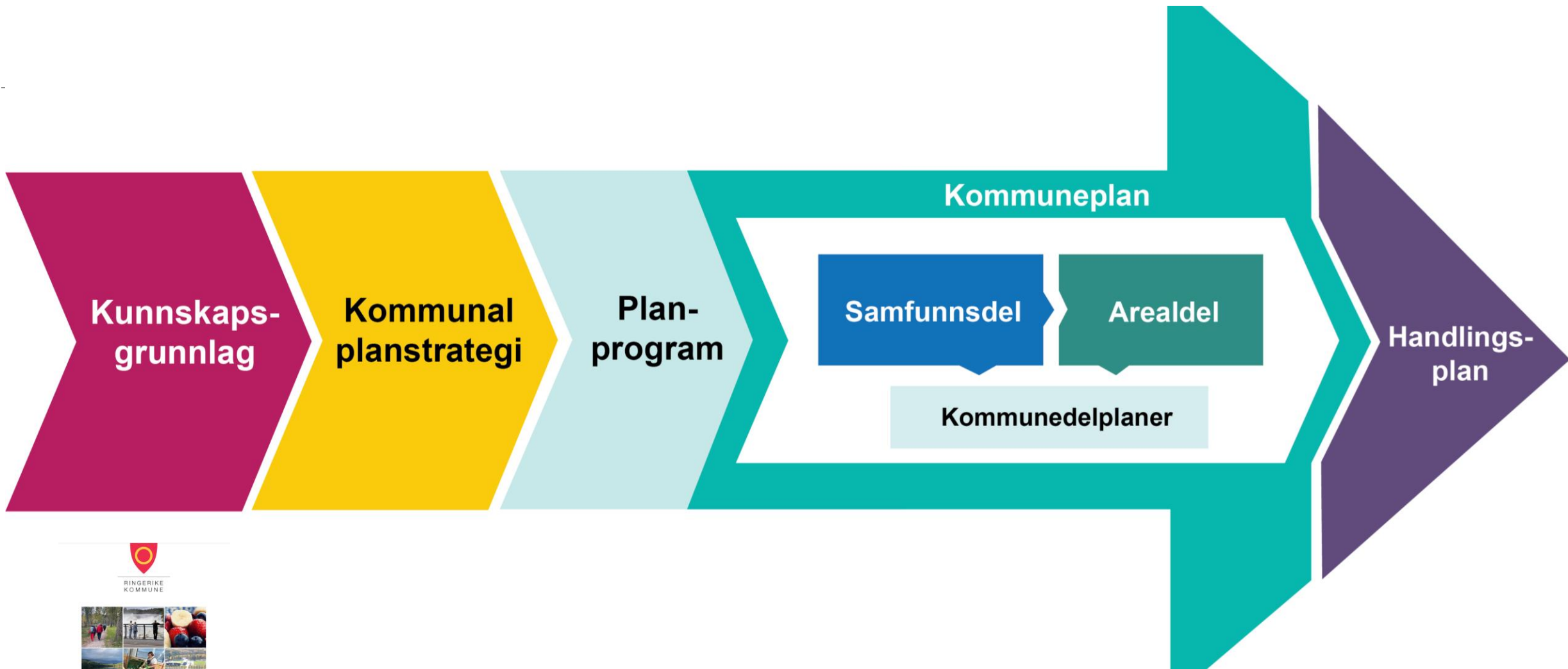

Planstrategien fra 2020 - hovedgrep

1. **Samfunnsdelen** vedtas tidlig i perioden
2. Overordna planlegging innen **klima og miljø** inn i samfunnsdelen
3. Budsjett og handlingsprogram - styrket rolle som **kommuneplanens handlingsdel**
4. **FNs bærekraftsmål** legges til grunn for organisasjonen
5. **Et tydelig planhierarki** - sammenhengen mellom ulike planer, klart definerte plantyper



RINGERIKE
KOMMUNE

KOMMUNAL PLANSTRATEGI 2020-2023 OG
PLANPROGRAM FOR KOMMUNEPLANENS SAMFUNNSDEL

Planstrategien fra 2020 - planbehov



| 2020 | 2021 | 2022 | 2023 | Kommuneplan | Ansvarlig |
|------|------|------|------|---|-----------|
| R | | | | Kommuneplanens samfunnsdel | SU |
| | R | | | Kommuneplanens arealdel | SU |
| R | R | R | R | Handlingsprogram og budsjett (kommuneplanens handlingsdel med økonomiplan og årsbudsjett) | ØIT |
| 2020 | 2021 | 2022 | 2023 | Overordnede planer | |
| U | | | | Risiko- og vesentlighetsvurdering | HRF |
| R | | | | Alkoholpolitisk handlingsplan | HRF |
| U | | | | Temaplan for kompetanseutvikling | HRF |
| U | | | | Digitaliseringsstrategi | ØIT |
| | U | | | Eierskapsstrategi | SU |
| I | R | R | R | Beredskapsplan | HRF |
| R | R | R | R | Helhetlig risiko- og sårbarhetsanalyse | HRF |
| | | R | | Arbeidsgiverpolitikk | HRF |
| | | | R | Folkehelseoversikt 2023 | UF |
| U | | | | Handlingsplan for medvirkning | Kom |
| 2020 | 2021 | 2022 | 2023 | Kommunedelplan | |
| I | | | | Kommunedelplan for idrettsanlegg | TKI |
| I | | | | Kommunedelplan for masseforvaltning | SU |
| R | | | | Kommunedelplan for landbruk og beite | SU |
| U | | | | Kommunedelplan for utdanning og familie | UF |
| | U | | | Kommunedelplan for helse og omsorg | HO |
| | U | | | Kommunedelplan for folkehelse | UF |
| | R | | | Kommunedelplan for Vikersjøfjell (Ådalsfjella) - areal | SU |
| 2020 | 2021 | 2022 | 2023 | Helse, omsorg og utdanning | |
| U | | | | Strategi for barnehage- og skoleutbygging | UF |
| I | | | | Handlingsplan for Leve hele livet (eldrereform) | HO |
| 2020 | 2021 | 2022 | 2023 | Kultur og idrett | |
| U | | | | Frivillighetsstrategi (og fritidserklæring) | TKI |
| R | | | | Kulturstrategi | TKI |
| | U | | | Temaplan for bibliotek | TKI |
| | U | | | Kunststrategi | TKI |
| 2020 | 2021 | 2022 | 2023 | Teknisk infrastruktur | |
| R | | | | Temaplan for trafiksikkerhet | TKI |
| I | | | | Handlingsplan for vann | SU |
| U | | | | Beredskapsplan for vannverk i Ringerike kommune | TKI |
| U | | | | Handlingsplan for overvann i bynære strøk | TKI |
| R | R | R | R | Handlingsplan for det forebyggende arbeidet, brann | TKI |
| | | | U | Handlingsplan for vei, vann og avløp | TKI |
| 2020 | 2021 | 2022 | 2023 | Arealutvikling, næring og mobilitet | |
| I | | | | Handlingsplan for næring | SU |

| U | | | | Parkeringsstrategi for Hønefoss 2020-2030 | SU |
|------|------|------|------|--|----|
| U | | | | Strategi for arealutvikling og bærekraftig mobilitet | SU |
| I | | | | Strategi for kommunens eiendomsvirksomhet | SU |
| U | | | | Strategi for utvikling av Petersøya | SU |
| U | | | | Handlingsplan - Velkommen til oss | SU |
| | U | | | Temaplan for kulturminner | SU |
| | U | | | Regional plan for Ringeriksregionen | SU |
| 2020 | 2021 | 2022 | 2023 | Klima og naturmangfold | |
| R | | | | Strategi for SMIL og NMSK i Ringerike og Hole | SU |
| | U | | | Temaplan for naturmangfold, grøntområder og friluftsliv | SU |
| | U | | | Handlingsplan mot forurensning | SU |
| | R | | | Handlingsplan vannforvaltning vannområdet Tyrifjorden | SU |
| | | R | | Strategi for hjorteviltforvaltning | SU |
| 2020 | 2021 | 2022 | 2023 | Kommunale reguleringsplaner (areal) | |
| U | | | | Reguleringsplan for Elvelangs | SU |
| U | | | | Reguleringsplan for Hjertelia og bru over til Stoalandet | SU |
| U | | | | Reguleringsplan for Schjongslunden | SU |
| U | | | | Reguleringsplan for Gamle Ullerål skole | SU |
| U | | | | Reguleringsplan for Osloveien og gang- sykkelbru over Kvembergssund bru | SU |
| U | U | U | | Diverse reguleringsplaner for manglende sykkelveier | SU |
| U | U | | | Interessekartlegging og behovsvurdering av Ringkollen. Ev. reguleringsplan for Ringkollen. | SU |
| | U | | | Reguleringsplan for Asbjørnsens gate | SU |
| | U | | | Reguleringsplan for vei og bru over Petersøya | SU |
| | U | | | Reguleringsplan for Stasjonstorget/Nordre tangent | SU |
| | | U | | Reguleringsplan for Kongens gate (fra Kvembergssund bru) og Hønefoss bru | SU |

SU=Strategi og utvikling
UF=Utdanning og familie
Kom=kommunikasjon
R=revideres

HRF=HR og fellestjenester
TKI= Teknisk, kultur og idrett
I=Igangsatt

HO=Helse og omsorg
ØIT=Økonomi og IT
U=Utarbeides



RINGERIKE
KOMMUNE

KOMMUNAL PLANSTRATEGI 2020-2023 OG
PLANPROGRAM FOR KOMMUNEPLANENS SAMFUNNSDEL

KORTVERSJON
Folkehelseoversikten 2023

Statsforvalteren i Oslo og Viken

Forventningsbrev 2024
Statlige forventninger til kommunene og innspill til kommunal planstrategi

Nasjonale forventninger til regional og
kommunal planlegging 2023-2027

Vedtatt ved kongelig resolusjon 20. juni 2023

 Kommunal- og distriktsdepartementet

RINGERIKE
KOMMUNE

Kommunestyrets vedtak
budsjett 2024 og handlingsplan 2024-2027



BUSKERUD
FYLKESKOMMUNE



- Kommuneøkonomi
- Behov for klimaomstilling og å redusere press på naturområder
- Hovedutfordringer fra folkehelseoversikten
 - Sosiale helseforskjeller
 - Utforming av fysisk og sosialt miljø
 - Demografiskiftet
- Usikkerhet
- Tilgang til kompetanse og arbeidskraft
- Mer usikker sikkerhetspolitisk situasjon
- Digital transformasjon



- Hvilke utviklingstrekk – utfordringer og muligheter – er viktig for Ringerike framover?
- Prioriteringer – hva vil vi gjøre noe med?
 - Hva har vi lykket med om 10 år?
Hva har vi prioritert å gjøre som kan forklare hvorfor vi har lykket?
Velg ut de tre viktigste prioriteringene for Ringerike framover og begrunn.
 - Hva vil det kreve av oss som kommunestyrerepresentanter?

Avklare behov for å revidere samfunnsdelen

Spørsmål som er sendt til partiene:

- Har samfunnsdelen betydning for hvordan dere jobber og prioriterer?
- Får samfunnsdelen fram hovedutfordringene for Ringerike?
- Opplever dere målkonflikter i samfunnsdelen?

Foreløpig vurdering: gjeldende samfunnsdel videreføres



RINGERIKE
KOMMUNE



KOMMUNEPLANENS
SAMFUNNSDEL 2021-2030

Vedtatt i kommunestyret 30.09.2021 sak 144/21



RINGERIKE - nærmest det meste

Avklare behov for å revidere arealdelen

Foreløpig vurdering

Kommuneplanens arealdel

- Fullføre pågående prosess

Kommunedelplan for Ådalsfjella (Vikerfjell)

- Revidere bestemmelser (ikke plankart), jf. vedtak i formannskapetets strategi og plan

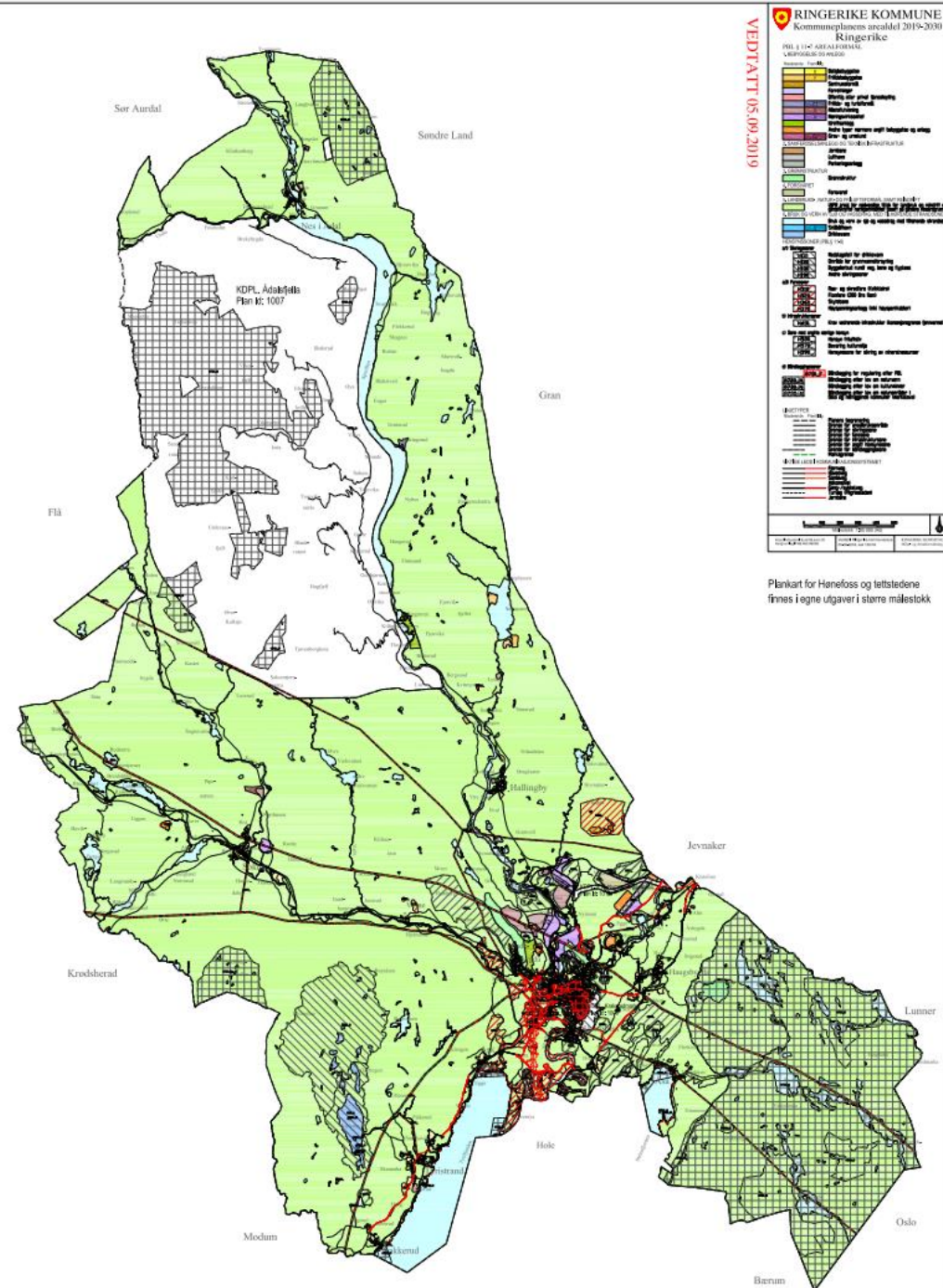

Planstrategien som mulighet

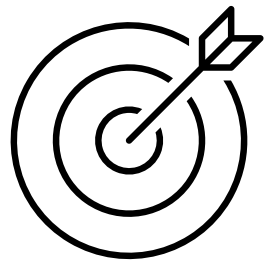

Verktøy for

- gjennomføring av politikk
- målrette innsatsen - prioritere



- Bygge videre på planene vi har – iverksette og handle framfor å lage for mange nye planer
- Slutføre det vi er i gang med
- Realistisk
- Andre alternativer
 - Ikke bare planer etter PBL
 - Stedsutviklingstiltak
- Tydelige prioriteringer

de planstrategi - planbehov

Ringerike kommune 2020-2030

er det frem hullen sektor som har hovedansvaret for å utarbeide
 det vil bli flere mange steller involverte bredt på tvers av organisasjonen.

HO=Helse og velferd
 TO=Turisme, kultur og idrett
 HO=Helse og omsorg
 DT=Digitalisering og IT

| Planperiode | Utgangspunkt | Utsarbeides | Ansvar | | |
|-------------|--------------|---|--------|--|----|
| 2021 | Kommuneplan | Kommuneplanens samfunnsdel | SU | | |
| 2021 | Kommuneplan | Kommuneplanens arealplan | SU | | |
| 2021 | Kommuneplan | Handlingsprogram og budsjett | DT | | |
| 2021 | Kommuneplan | Handlingsplan med økonomier og budsjett | DT | | |
| 2021 | Kommuneplan | Plan for kulturminner | SU | | |
| 2021 | Kommuneplan | Regionale plan for Ringerikeregionen | SU | | |
| 2020 | 2021 | 2022 | 2023 | Kommuneplan | SU |
| R | U | U | U | Strategi for SMIL og NIVG i Ringerike og Høle | SU |
| U | U | U | U | Temaplan for naturangrud, grøntområder og friluftsliv | SU |
| U | U | U | U | Handlingsplan mot trussling | SU |
| R | R | R | R | Handlingsplan vannforvaltning vannområdet Tynfjorden | SU |
| U | U | U | U | Strategi for horte/viltforvaltning | SU |
| 2020 | 2021 | 2022 | 2023 | Kommuneplan | SU |
| U | U | U | U | Reguleringsplan for Eivangs | SU |
| U | U | U | U | Reguleringsplan for Hjertelia og bru over til Steinalstad | SU |
| U | U | U | U | Reguleringsplan for Schjongsalunden | SU |
| U | U | U | U | Reguleringsplan for Game Ullstad eiende | SU |
| U | U | U | U | Reguleringsplan for Olovsvan og gang- sykkelbru over Kvambaugd bru | SU |
| U | U | U | U | Diverse reguleringsplaner for mangfoldige sykkelveier | SU |
| U | U | U | U | Interkommunalt planlegging og samarbeid av Ringerike | SU |
| U | U | U | U | Reguleringsplan for Ringvollan | SU |
| U | U | U | U | Reguleringsplan for Asbjørnsens gate | SU |
| U | U | U | U | Reguleringsplan for Hø og bru over Paterbys | SU |
| U | U | U | U | Reguleringsplan for Stasjonsveien/Nordre tangent | SU |
| U | U | U | U | Reguleringsplan for Kongens gate (fra Kvambaugd bru) og Hønefoss bru | SU |



Takk for oppmerksomheten!



RINGERIKE
nærmest det meste



RINGERIKE
KOMMUNE

Spørsmål til arbeid i partiene

Evaluering av kommuneplanens samfunnsdel

- Har samfunnsdelen betydning for hvordan dere jobber og prioriterer?
- Får samfunnsdelen fram hovedutfordringene for Ringerike?
- Opplever dere målkonflikter i samfunnsdelen?



RINGERIKE
KOMMUNE



KOMMUNEPLANENS SAMFUNNSDEL 2021-2030

Vedtatt i kommunestyret 30.09.2021 sak 144/21



RINGERIKE - nærmest det meste

Planstrategien skal sikre



- Politisk styring, eierskap og oppfølging
- Felles forståelse av utfordringer og planbehov
- Reell prioritering ut fra behov
- Økt kunnskap om plansystemet

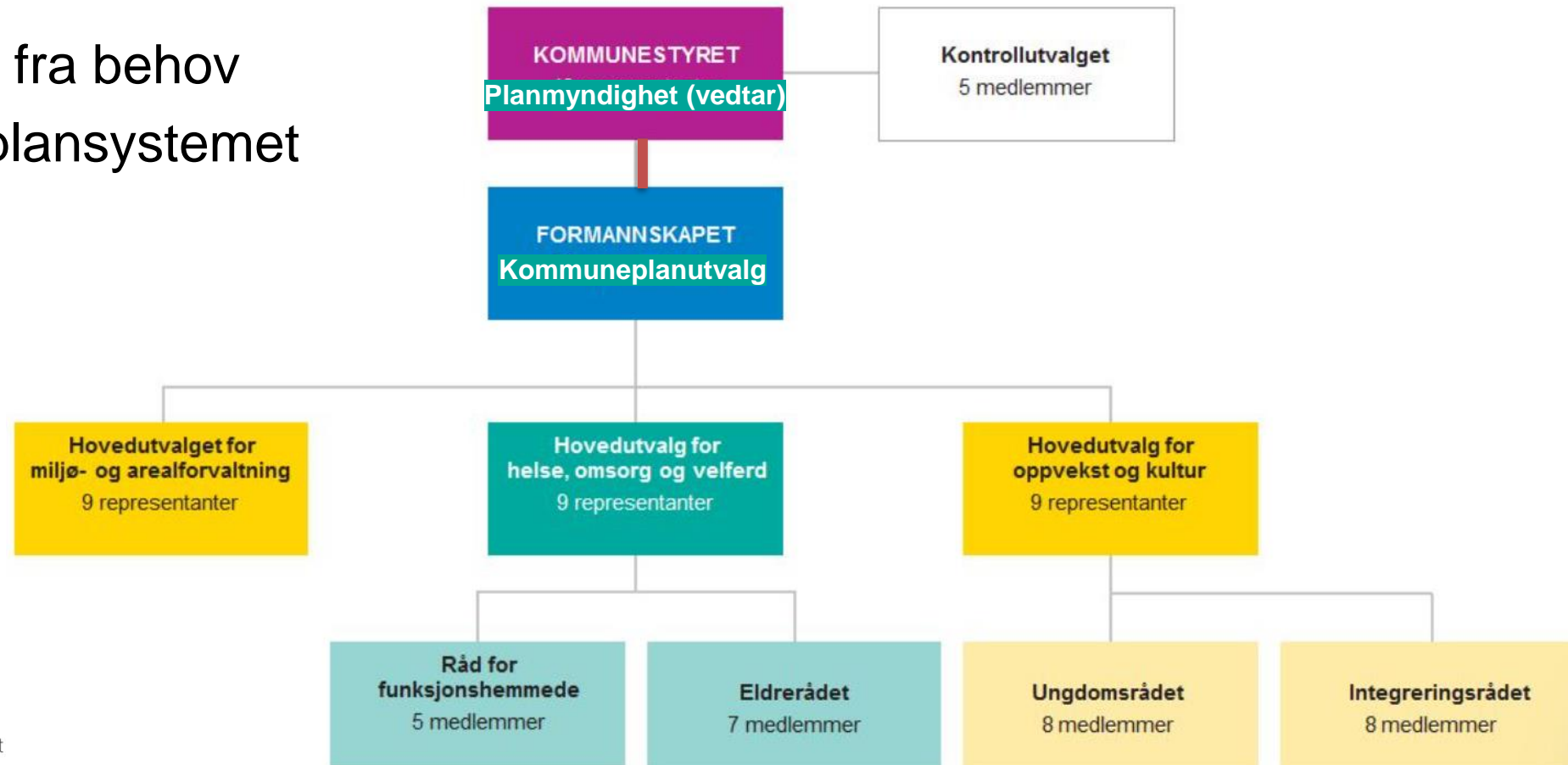

Hva er intensjonen med planstrategien?



- Bidra til et velfungerende plansystem
- Effektivisere ressursbruk
- Styrke målretta og strategisk planarbeid (ikke mer omfattende enn nødvendig)
- Flexibilitet – kommunen velger sitt ambisjonsnivå
- Styrke planlegging som politisk styringsverktøy

(Planlovutvalget)





I planstrategien er det viktig å **drøfte**:

1. **Strategiske valg** knyttet til samfunnsutvikling
2. **Hvilke planer** som skal utarbeides i valgperioden



Poenget:
lage en tydelig
kobling