



RINGERIKE
KOMMUNE

Revidert mulighetsstudie - krematoriet

Formannskapet, onsdag 29. november 2023



Eksempel kjolerom



Ringerike kjolerom



Eksempel seremonirom



Eksempel ovsnrom



Ringerike mottak ikke-fulgte kiste



Ringerike mottak ikke-fulgte kiste



Ringerike inng. ovsnrom



Ringerike ovsnrom



Ringerike kjolerom

Noen eksempler fra Vestfold krematorium



Vestfold Krematorium, kjølerom



Vestfold Krematorium,
ovnsrom

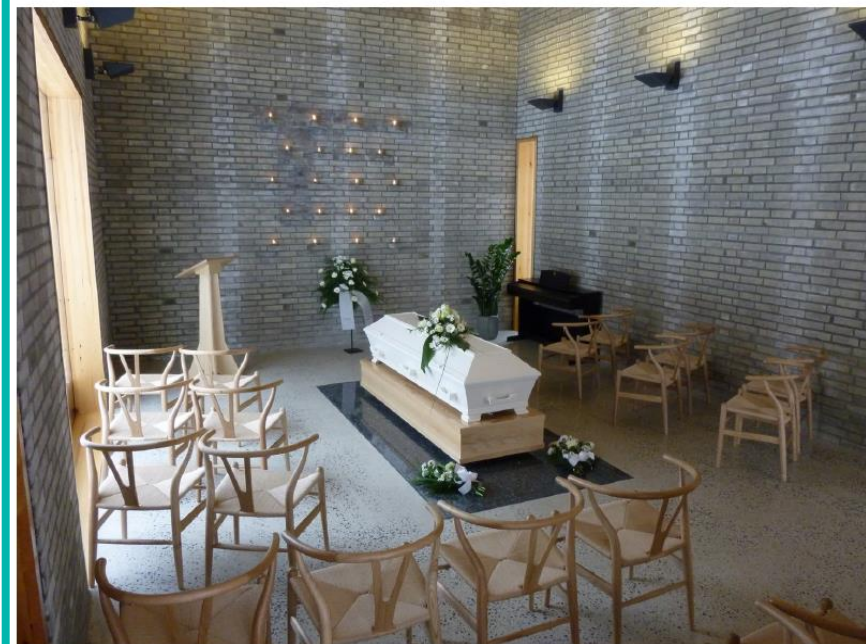

Vestfold Krematorium, lite seremonirom

Forventet kremasjonsbehov frem mot 2050

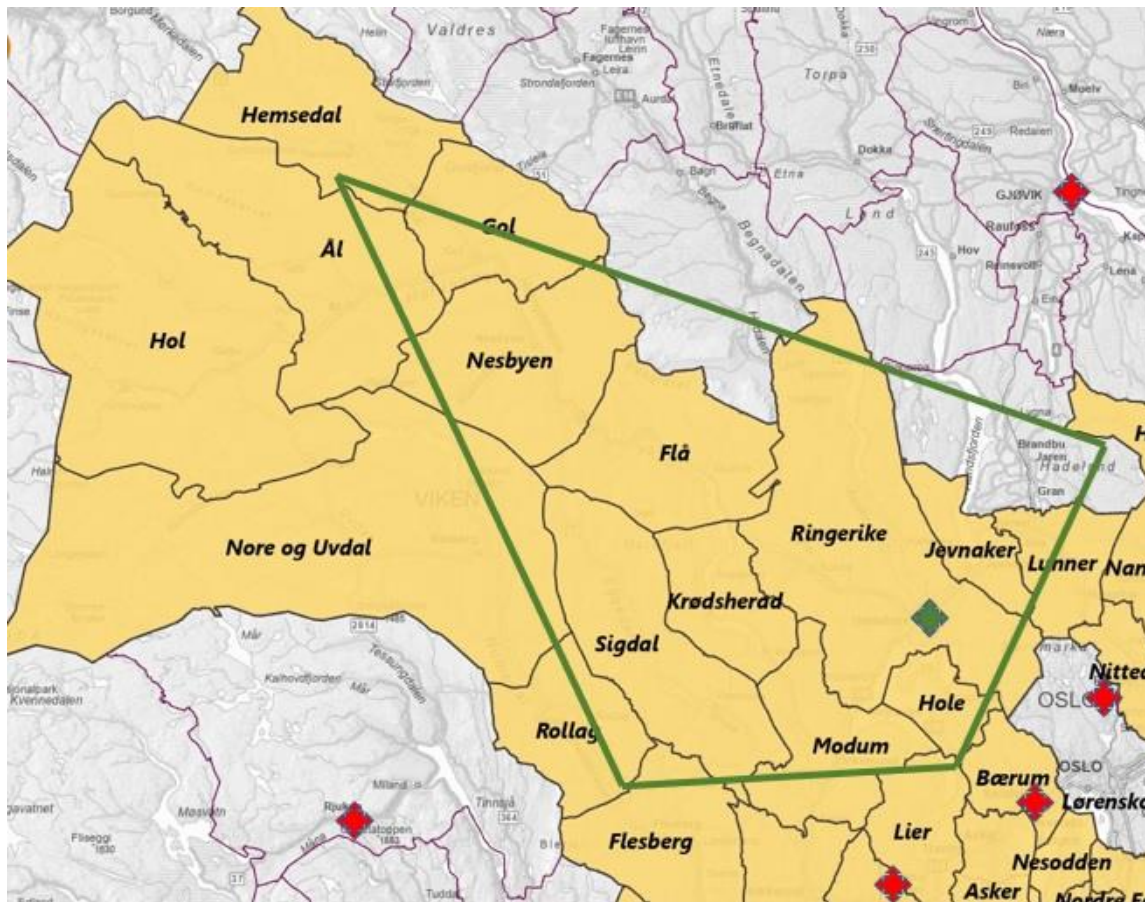

- Ringerike:
 - 2022: 335 døde, 262 kremert, kremasjonsandel på 78 pst.
- Ringerike og omland: 500 kister i 2022, og opp mot 700-800 i 2050
- Flere velger kremasjon
 - Etablering av minnelund
 - Kommuner dekker kremasjonsavgift
 - Muligheter for askespredning
- En tommelfingerregel er at det koster tre ganger så mye både å etablere og å drifte et kistegravfelt kontra urnegravfelt.





Fra KS-vedtak 145/21

- Rasjonell krematoriedrift
- Energismart
- God livsløpsøkonomi
- Livssynsuavhengig og fleksibelt sted for gravriten

Funksjonelle og emosjonelle behov

- Funksjoner, brukerkrav, flyt og logistikk i et moderne krematorium med seremonifunksjoner
- Må være tilpasset mennesker med ulike livssyn
- Det er lagt inn nye funksjoner som vi ikke har i eksisterende krematorium

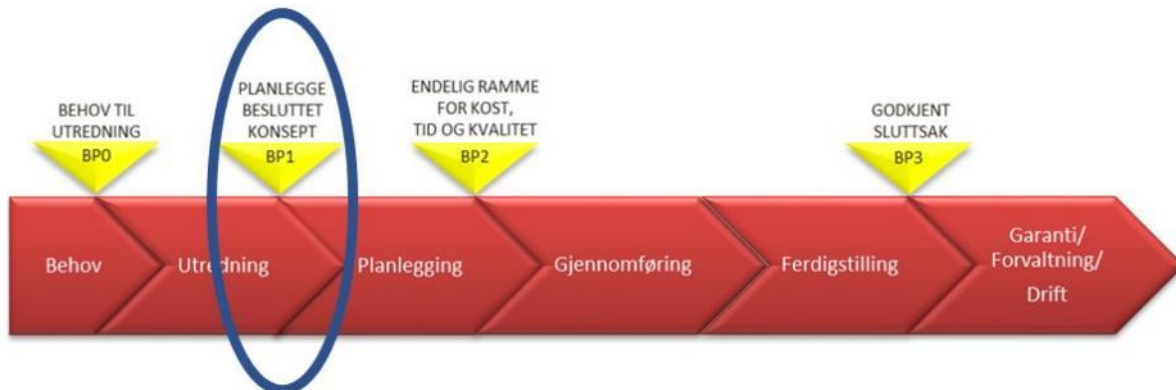

Presenterer 4 alternative løsninger + opsjon



Alternativ 1



Alternativ 3

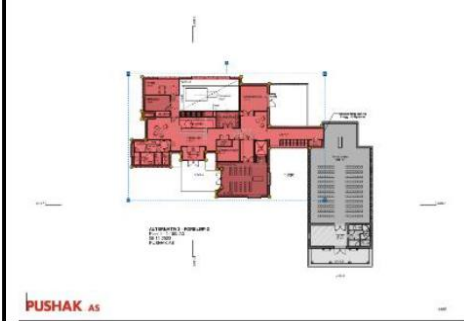
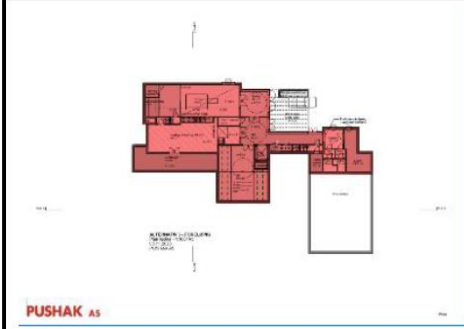

Alternativ 5

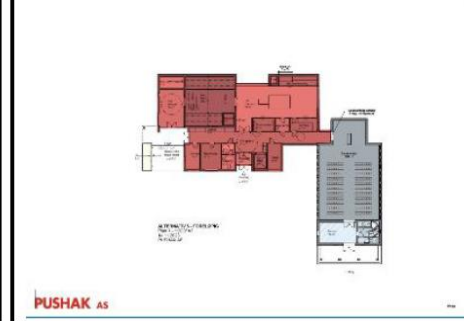
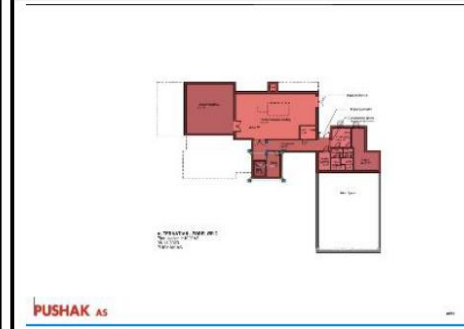

Alternativ 7

Foreligger ikke tegninger. Basert på alternativ 5, men på flat/ubearbeidet tomt. Innebærer full kjelleretasje under mark og behov for ekstra rømningstrapp.

Opsjon



Ny kremasjonsfløy med pårørende funksjoner (juni 2023)



Plan 1. etasje

Plan 1. etg
1:200

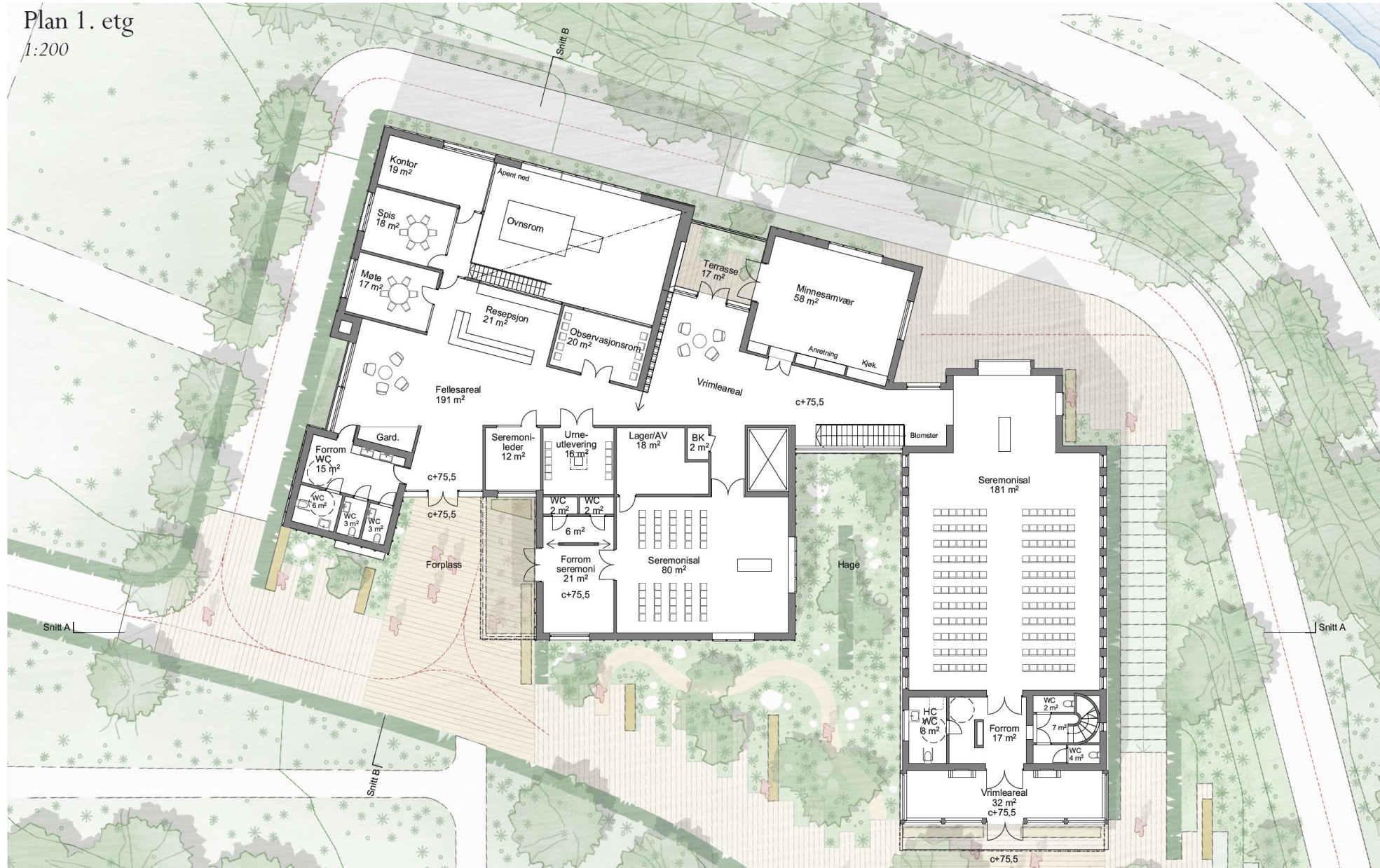

Alternativ 1



Plan kjeller

Plan kjeller
1:200



Alternativ 1



Illustrasjoner

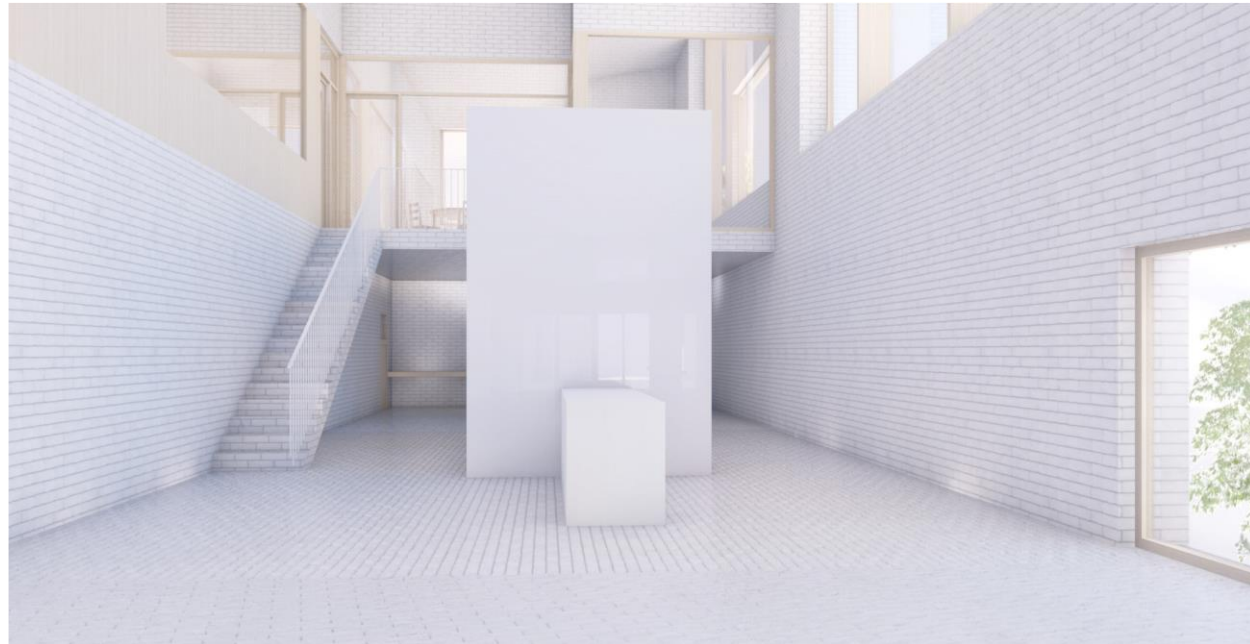

Ny kremasjonsfløy med pårørende funksjoner – «krympet versjon»

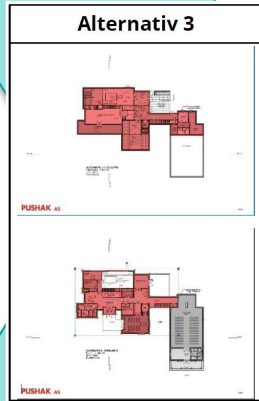

Ringerike Krematorium
Revidert november 2023
9

Adkomst fra vestside – inngang nytt seremonirom

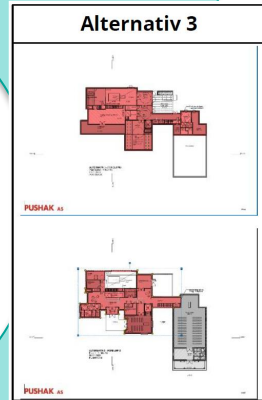

Sett fra elven

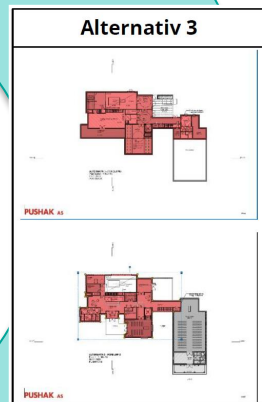

Plan 1. etasje

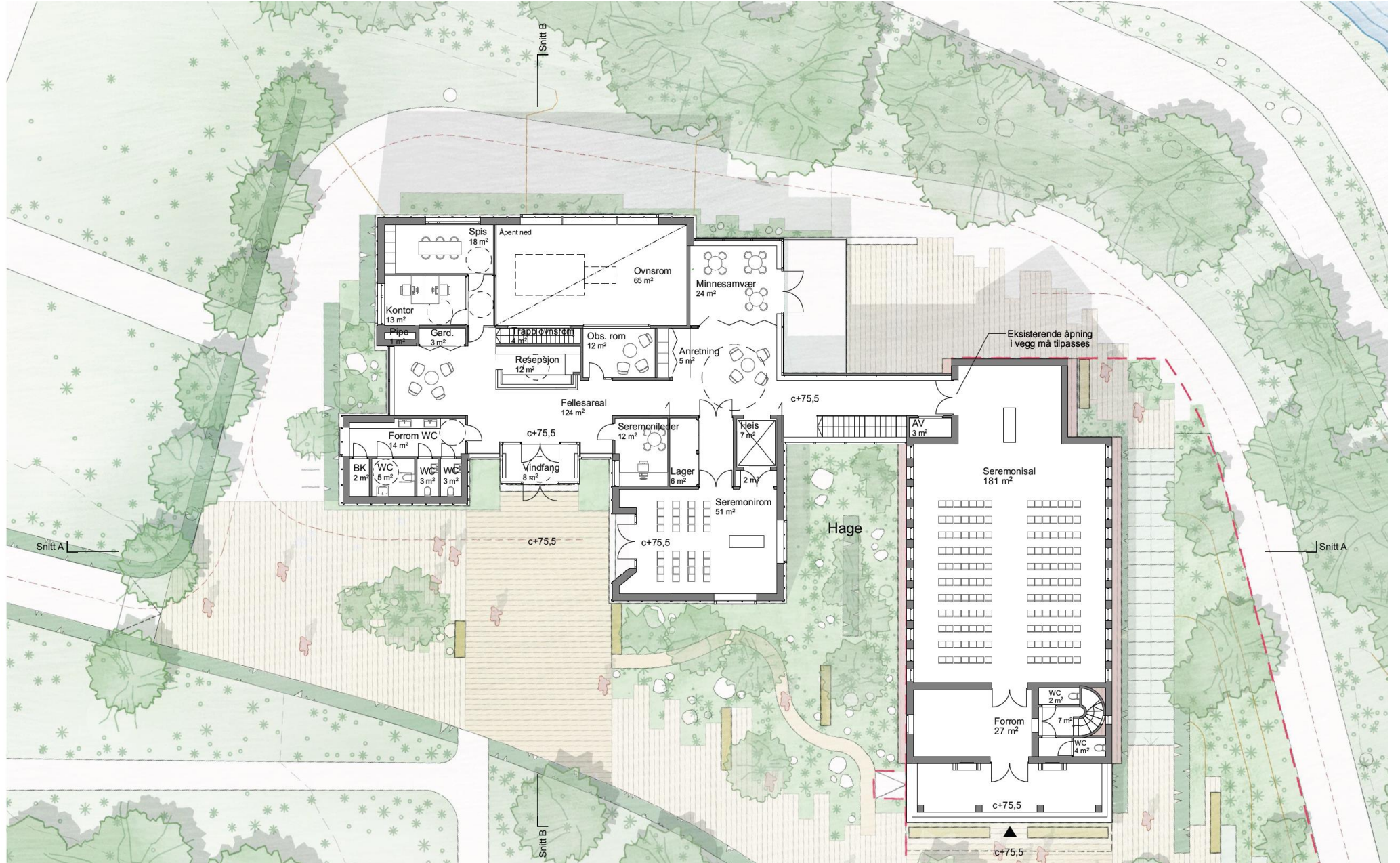
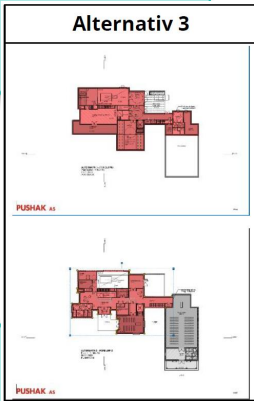

Plan kjeller

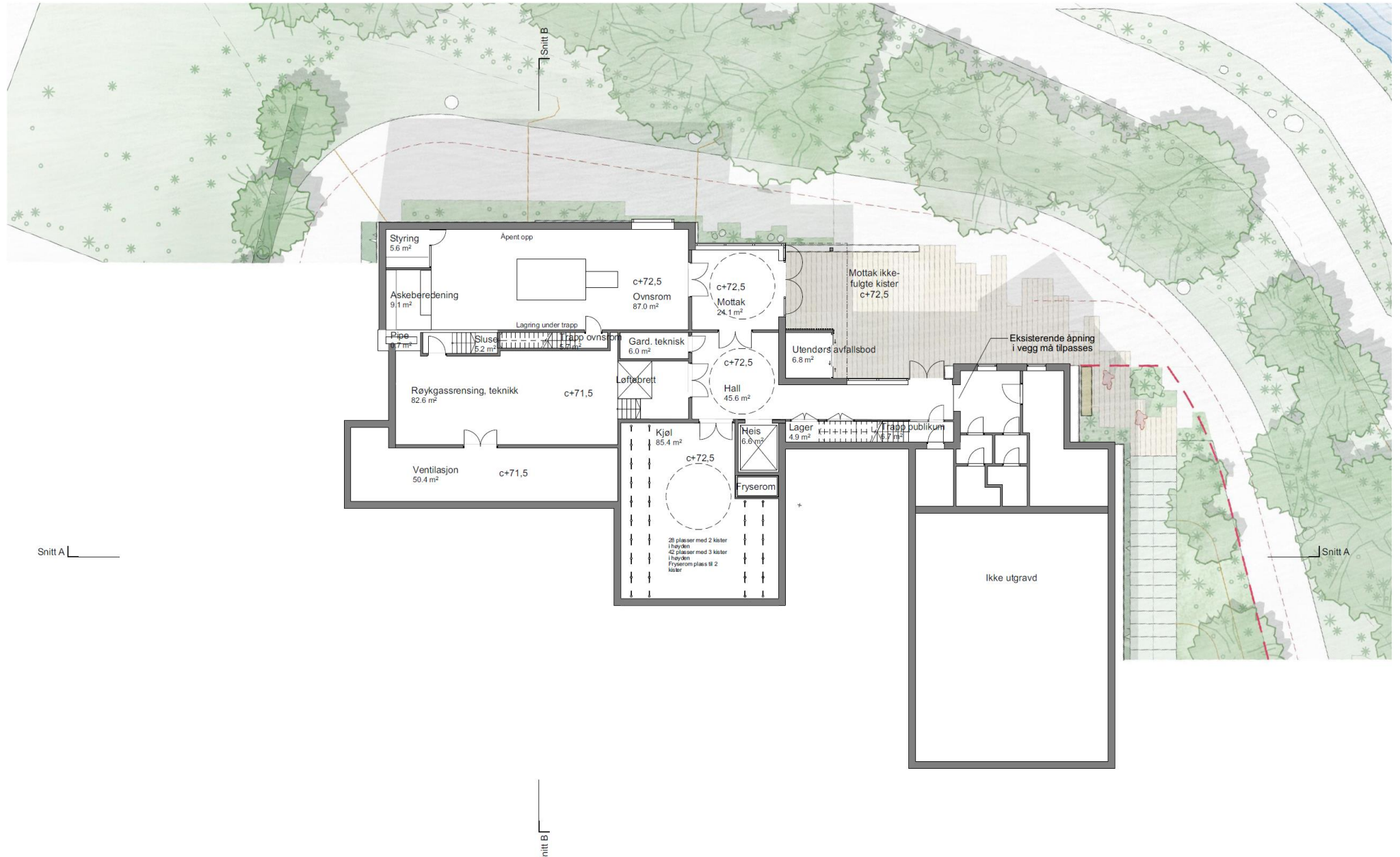
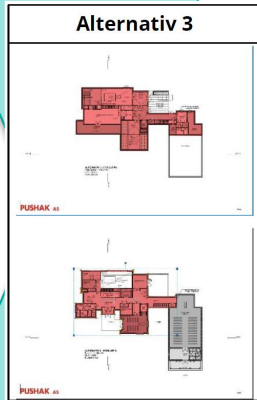

Illustrasjoner innvendig

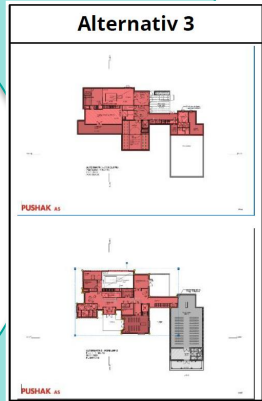
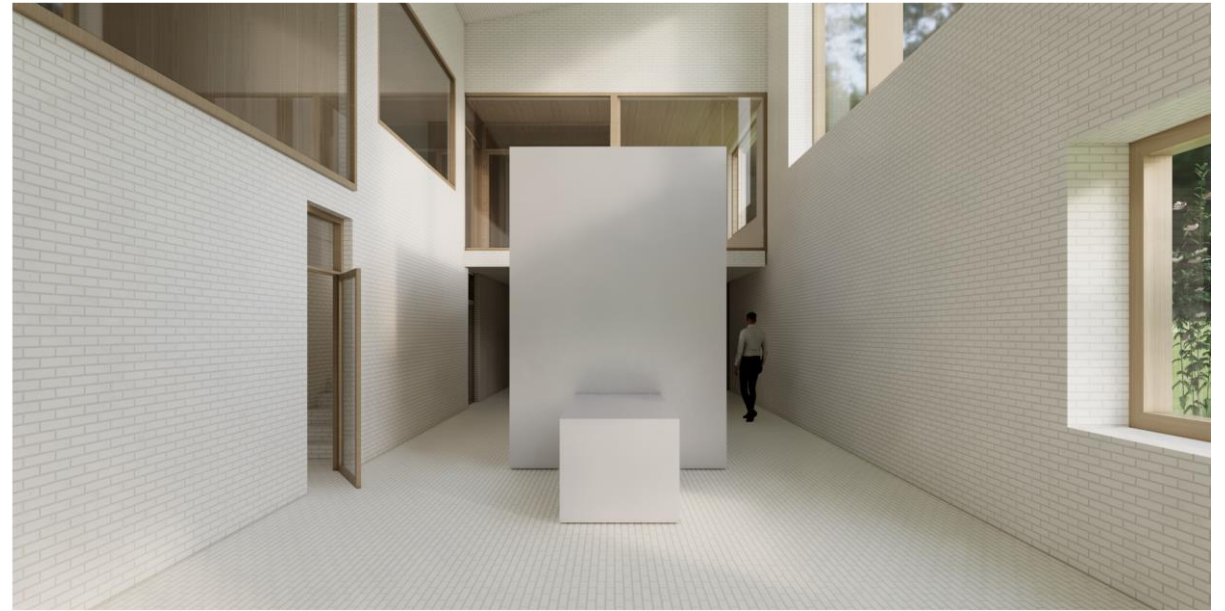

Kremasjonsfløy uten pårørende funksjoner

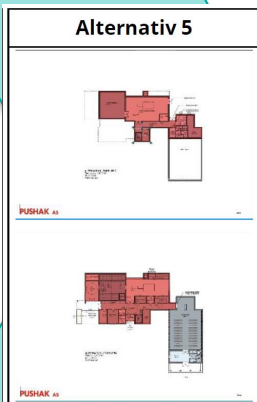

Ringerike Krematorium
Revidert november 2023

Sett fra elven

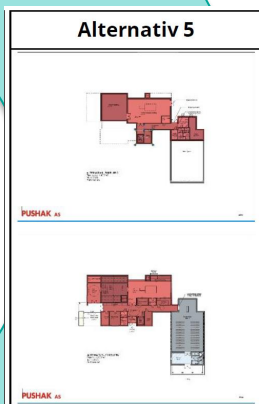

Plan 1. etasje

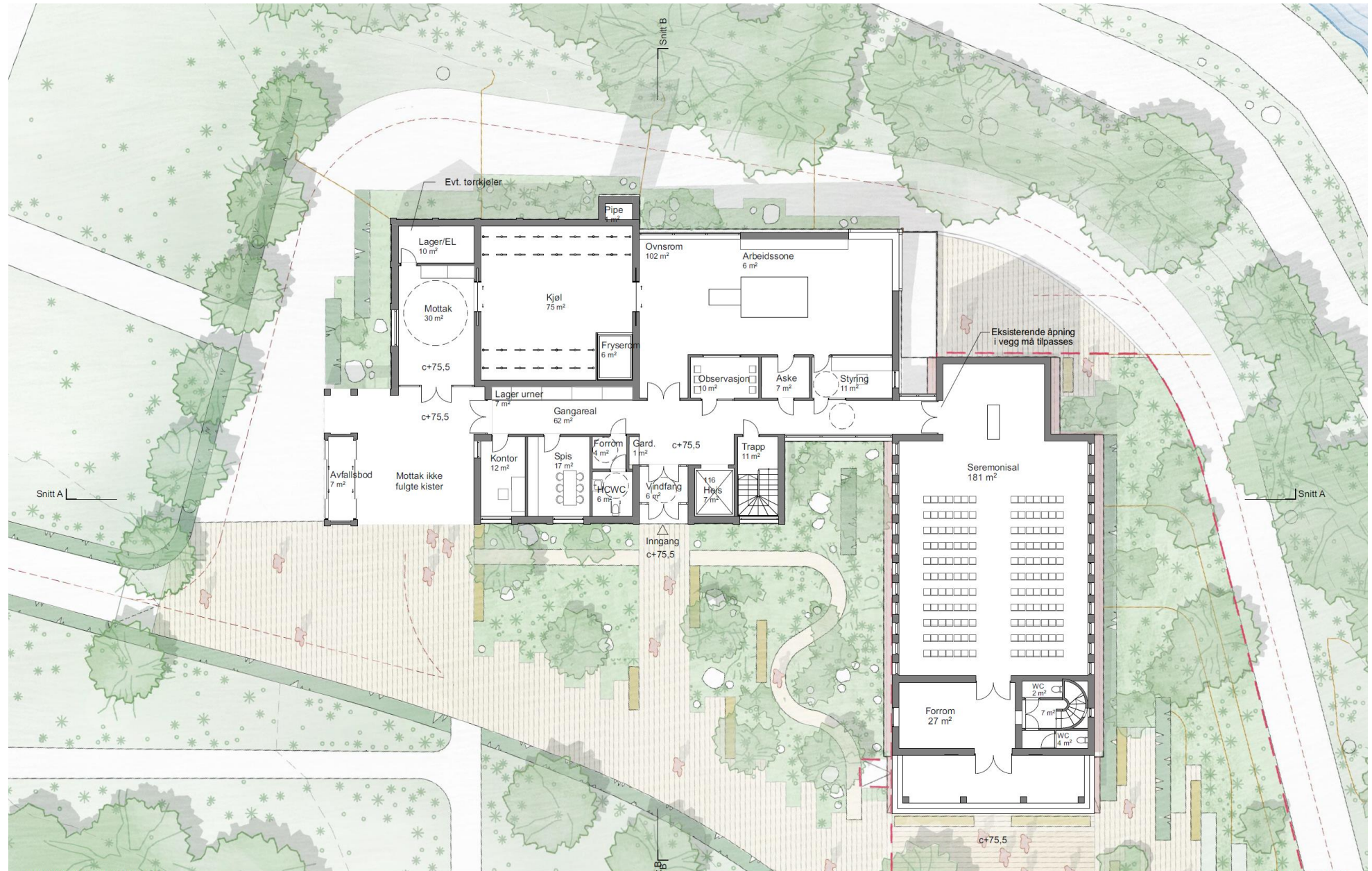

Alternativ 5



PUSHAK AS



PUSHAK AS

Plan kjeller

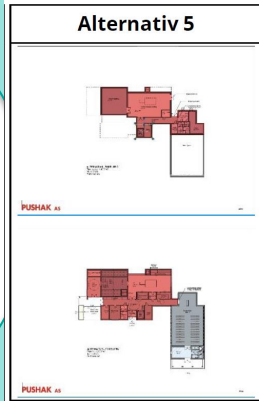
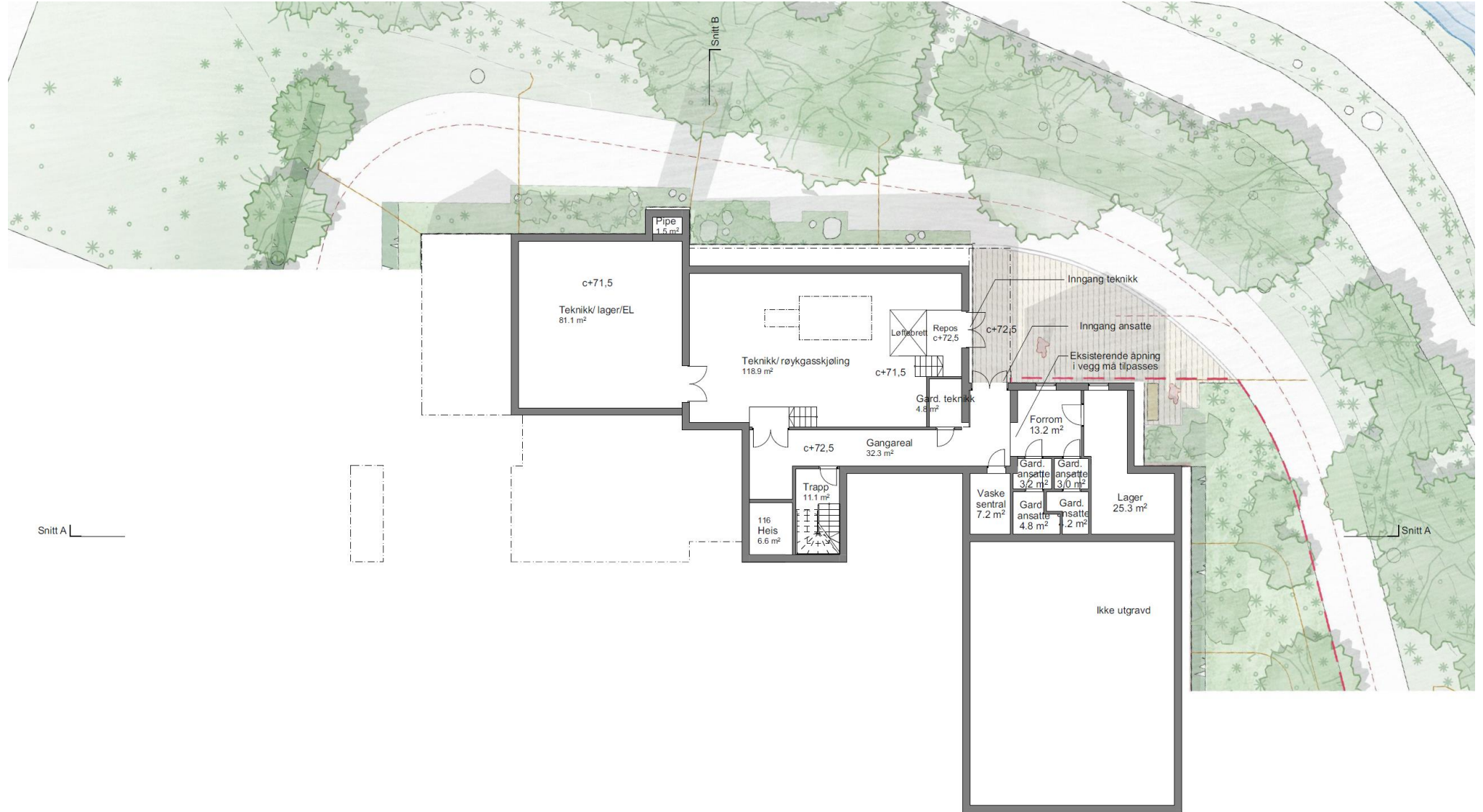

Illustrasjoner



Tatt utgangspunkt i alternativ 5 på flat / ubearbeidet tomt

Alternativ 7

Foreligger ikke tegninger. Basert på alternativ 5, men på flat/ubearbeidet tomt. Innebærer full kjelleretasje under mark + behov for ekstra rømningstrapp.

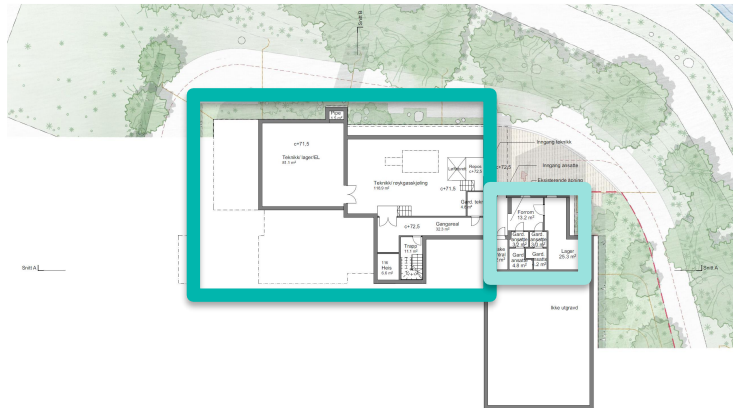
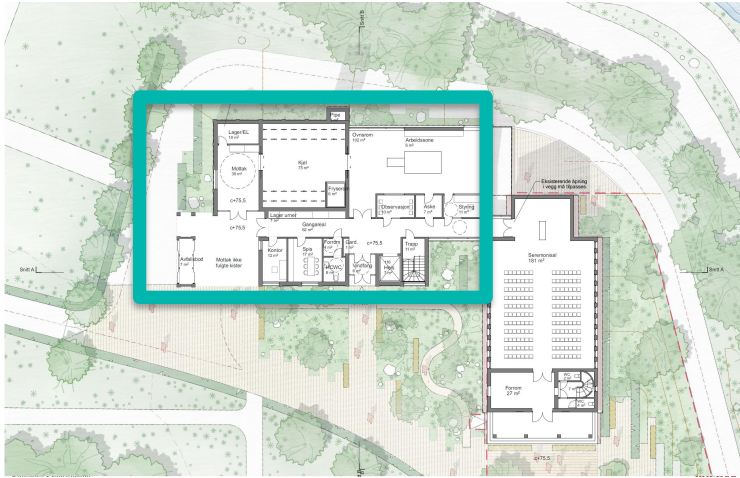

- Ikke tegnet ut, men kalkulert
- Innebærer full kjelleretasje under mark + utvendig rømningstrapp
- Må etablere teknisk infrastruktur siden det ikke er bygg der fra før
- Må innarbeide garderober mm. i kremasjonsfløyen (i øvrige alternativer ligger den i kjelleren i seremonidelen)

Opsjon: Forrom, UU, toaletter + utomhusarbeider

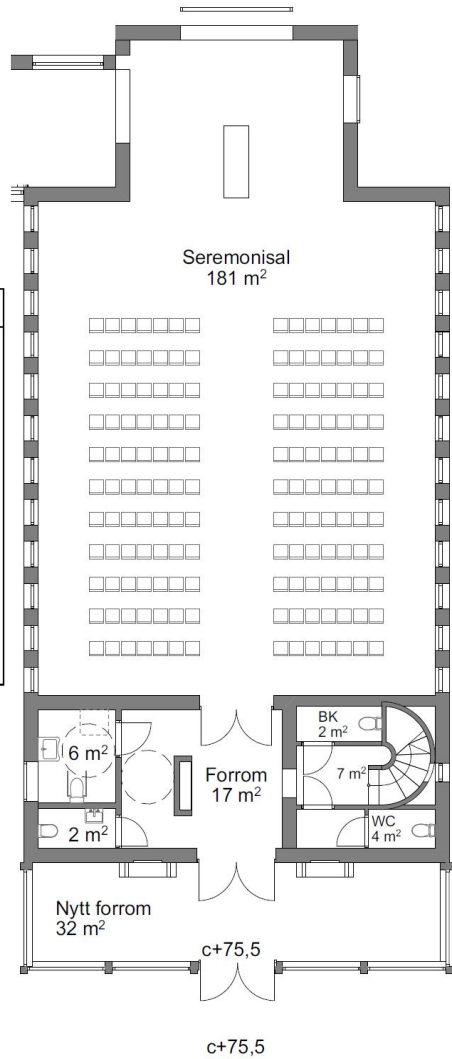

Kalkyle – uten seremonidel og tilhørende uteområder



Kalkyle – Sammenligning alternativer (ekskl. opsjoner)

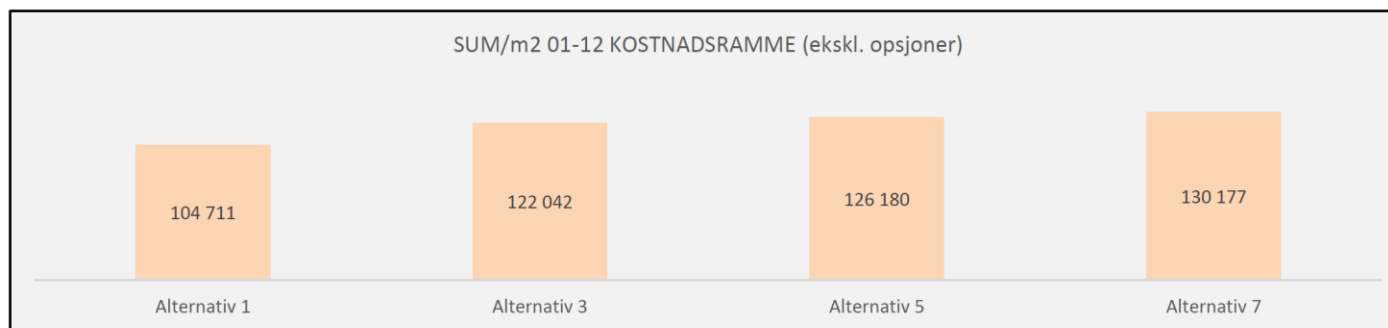
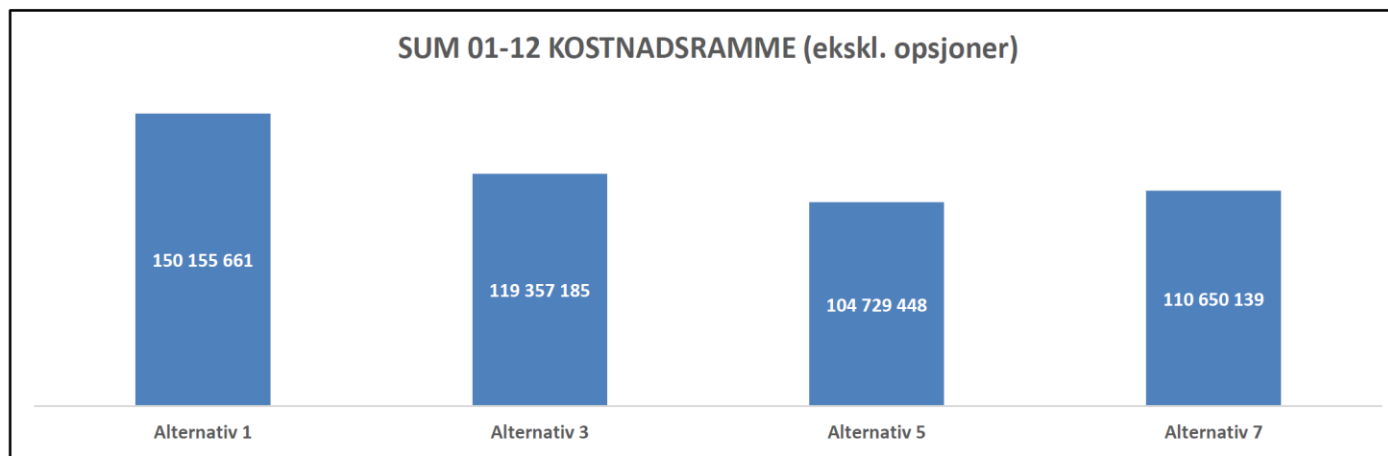

Prisnivå per oktober 2023
Tallene er inkl. mva.

Kalkylen er uten:

- Løst inventar
- Solceller
- Finansieringskostnader
- Prisstigning frem til byggestart og i byggeperioden
- Tomtekjøp alt. 7 ikke medtatt

Kalkyle – med seremonidel og tilhørende uteområder



Kalkyle – Sammenligning alternativer (inkl. opsjoner)

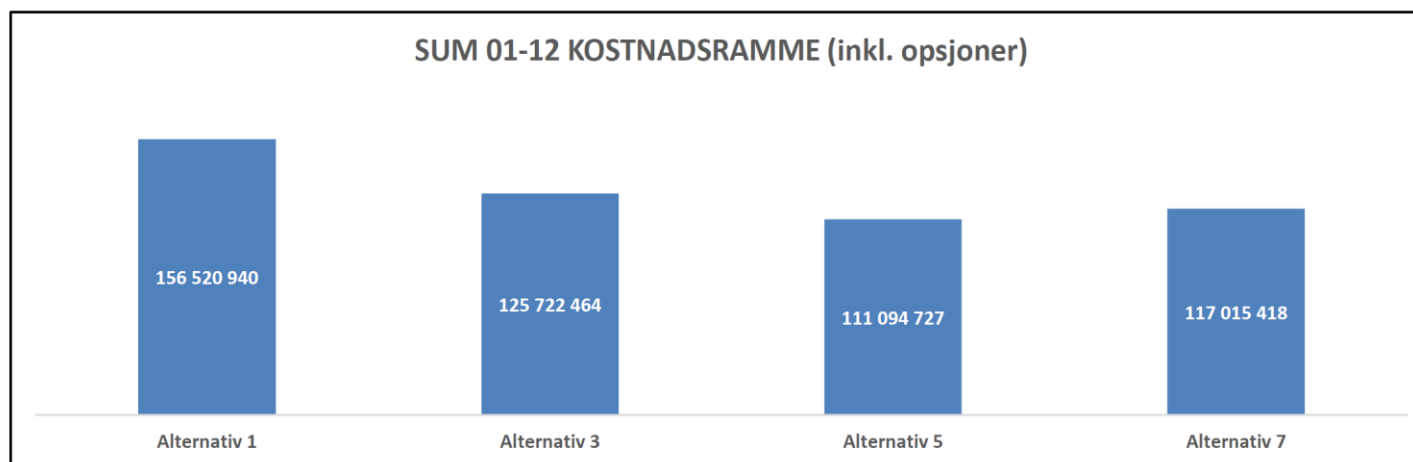

Prisnivå per oktober 2023
Tallene er inkl. mva.

Kalkylen er uten:

- Løst inventar
- Solceller
- Finansieringskostnader
- Prisstigning frem til byggestart og i byggeperioden
- Tomtekjøp alt. 7 ikke medtatt

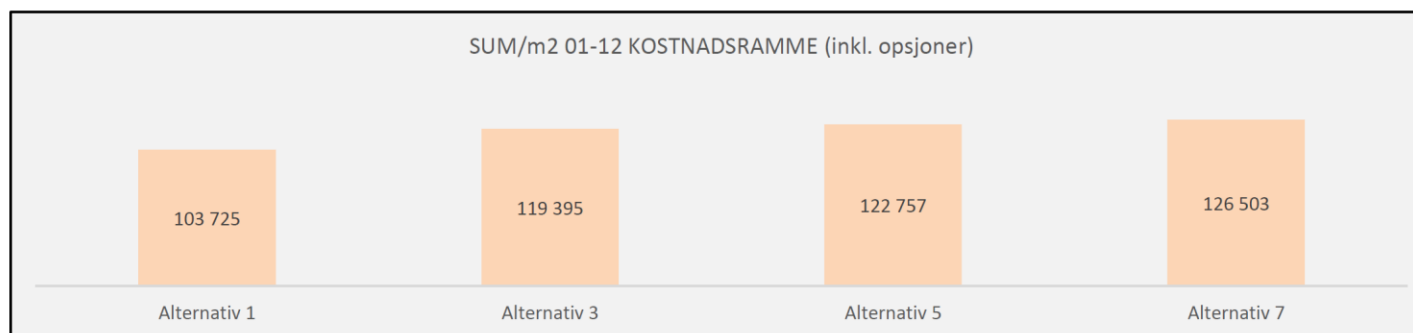



- Må utarbeide LCC-analyser samt potensialet for salg av tjenester for hvert alternativ
- Ønsker å invitere formannskapet til befaring i Ringerike krematorium og Vestfold krematorium i januar 2024
- Invitere til dialog om samarbeid med Gjøvik og/eller Bærum krematorium?
- Sak til formannskap og kommunestyret i februar. Eller ønsker formannskapet en annen prosess?



Takk for oppmerksomheten!



RINGERIKE
KOMMUNE