



RINGERIKE

n æ r m e s t   d e t   m e s t e



# Ringerike legevakt og ambulansesentral



## Om prosjektet

- Bygging av ny interkommunal legevakt for Ringerike og samarbeidskommuner. Etableres på søndre del av tomta til Ringerike sykehus med samarbeidsavtale mellom Ringerike kommune og Vestre Viken Helseforetak (VVHF). Totalt areal ca. 2000 m<sup>2</sup>.
- Bygges som totalentreprise med samspill. Mesterbygg Ringerike er totalentreprenør. I hovedsak lokale underentreprenører.





- RK sine seriøsitetskrav var lagt til grunn og har vært oppfylt med god margin gjennom hele prosjektet. (faglærte ca. 80% og lærlinger over 10%).
- Inneholder legevakt kontorer, resepsjon, akuttstue, lab og andre nødvendige funksjoner.
- Ambulanse sentral og tilhørende kontorer, samt vaskehall for biler og felles garderobe anlegg i kjeller etasjen. Stort felles møtesenter med to møterom i 1. etg, kan brukes av Ringerike sykehus og legevakt kommuner.





- Hovedfokus var å dimensjonere bygget i riktig størrelse og få til god logistikk og planløsning i bygget.
- Bygget er dimensjonert og klargjort for en fremtidig etasje, samt mulig utvidelser av legevakt del og ekstra ambulanse. Møteromsdel kan tas i bruk ved kriser.
- Mellomgang forbindelse til sykehuset for enklere transport av pasienter.
- Prosjektet har stort fokus på synergi effekter ved drift. VVHF står for drift av bygget.
- Fokus på optimalisering av løsninger, energi effektivitet og lave driftskostnader.
- Klargjort for fremtidens IT løsninger innen helse (pasientjournal, kommunikasjon ansatte, betaling etc).
- Forutsatt tilnærmet «passivhus standard» og egen energiproduksjon (solceller). Minst 30% lavere energiforbruk enn tilsvarende referansebygg (teknisk byggeforskrift, TEK17), inntjeningstid 10- 15 år. Solceller produserer ca 50.000 kWh pr år.





---

## Fremdrift

- Bygget ble overlevert til brukere høsten 2020
- Innflytting februar 2021

## Økonomi

- Godkjent kostnadsramme 107 MNOK. ink. mva.
- Total prosjektkostnad ved avslutning ca. 94 MNOK ink. mva.



# Legevakt



Perspektiv fra sørøst

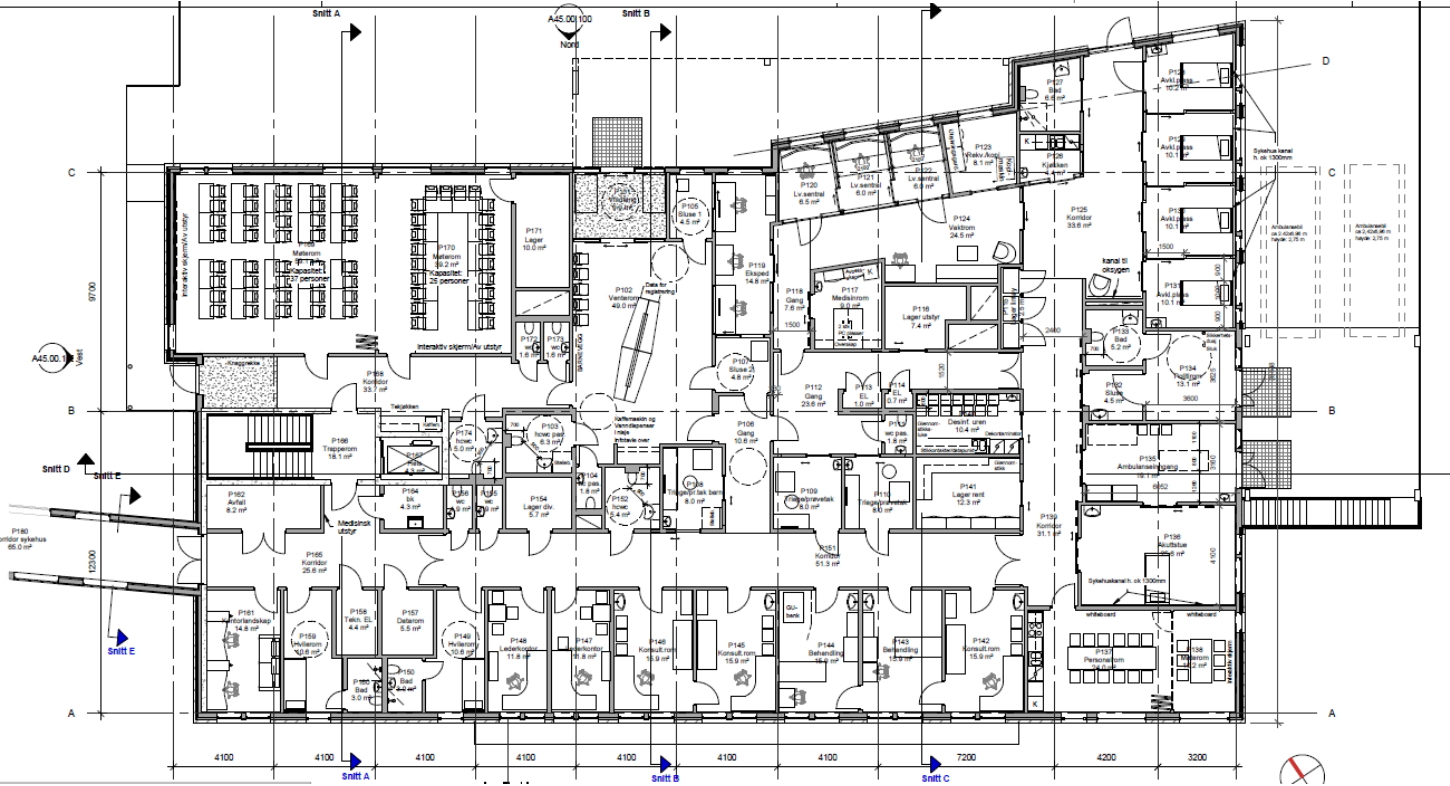



# Legevakt

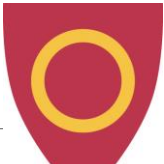

# Legevakt





# Legevakt

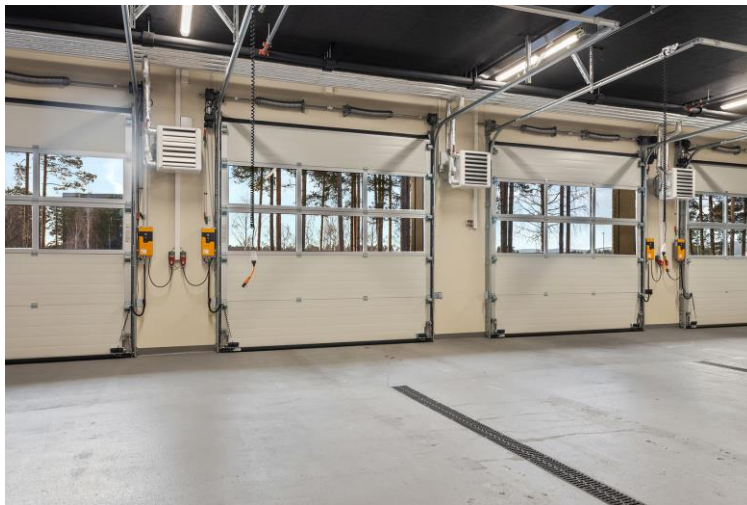

# Hva har vært suksess kriterier i byggeprosessen

---



- Involvering, involvering, involvering. Sørge for at en har en arbeidsgruppe hvor både verneombud og tillitsvalgte er med, men også sikre at alle faggruppene er representert. Så alle stemmer og behov kommer frem.
- Bruke god tid i planleggingsfasen – sette mål og delmål og ha en fremdriftplan
- Befaringer – lære av andre sine erfaring med nybygg.
- Brukerkoordinator/prosjektleder. Hvis det er leder som har denne rollen, fristilles fra andre oppgaver.
- Bruke tid og ressurser på brukermedvirkning, det får en igjen når bygget skal driftes. Stille spørsmål hvis det er noe en ikke forstår på plantegninger, plasseringer osv.
- God planlegging rundt flytteprosessen, simuleringer og øvelser med brukerrepresentanter og samarbeidsparter før innflytting. Får sett hva som fungerer og hva fungerer.





RINGERIKE

nærmest det meste