



RINGERIKE
KOMMUNE

Nytt krematorium - mulighetsstudie

Kommunestyret, torsdag 1. juni 2023



Vedtak i KS-145/21:

1. Det skal utredes løsninger for:
 - a. Ombygging av eksisterende krematorium og seremonirom og/eller nybygg på eksisterende sted.
 - b. Bygging av nytt krematorium på egnet sted i kommunene eller i samarbeid med omkringliggende kommuner.
2. Bygget skal ha romfunksjoner som sikrer en rasjonell krematoriedrift, være energismart og med god livsløpsøkonomi.
3. Krematoriet skal bidra til et livssynsuavhengig og fleksibelt sted for gravriten.
4. Utredningsarbeidet legges inn som tiltak som en del av høstens budsjettprosess

En representant for Ringerike Kirkelig fellesråd trekkes aktivt med i den videre utredningen av saken.

Fått tolket dette KS-vedtaket av ordfører, og lagt følgende til grunn i mulighetsstudien:

1. Ombygging av eksisterende bygg med evt tilbygg.
2. Riving av kremasjonsfløy og nytt tilbygg samt bevaring av eksisterende seremonirom i størst mulig grad. Kun tilrettelegge for UU, HCWC, ventilasjon, enøk-tiltak og audiovisuell teknikk.
3. Riving og nybygg:
 - (a) Gjenskaper eksisterende uttrykk
 - (b) Lager et nytt arkitektonisk uttrykk der lokal arkitektur, klimaet og livløpskostnader gis forrang.

Forventet kremasjonsbehov frem mot 2050

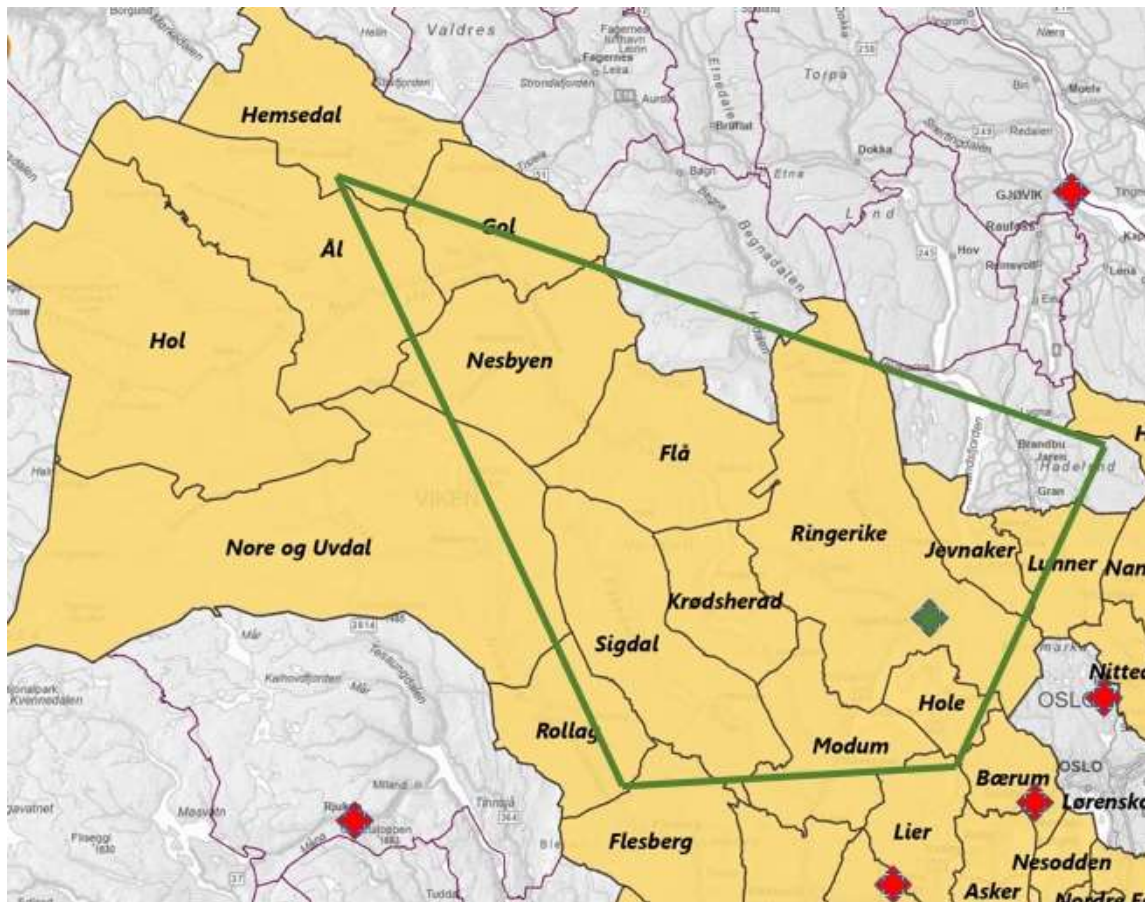

- Ringerike:
 - 2022: 335 døde, 262 kremert, kremasjonsandel på 78 pst.
- Flere velger kremasjon
 - Etablering av minnelund
 - Kommuner dekker kremasjonsavgift
 - Muligheter for askespredning
- Ringerike og omland: 500 kister i 2022, og opp mot 700-800 i 2050
- En tommelfingerregel er at det koster tre ganger så mye både å etablere og å drifte et kistegravfelt kontra urnegravfelt.



Alt 0: Ombygging av eksisterende krematoriedel

Alt 1: Rive kremasjonsdelen og erstatte det med et nytt tilbygg samt bevare eksisterende seremonirom

Alt 2: Rive hele krematorieanlegget og erstatte det med et nybygg

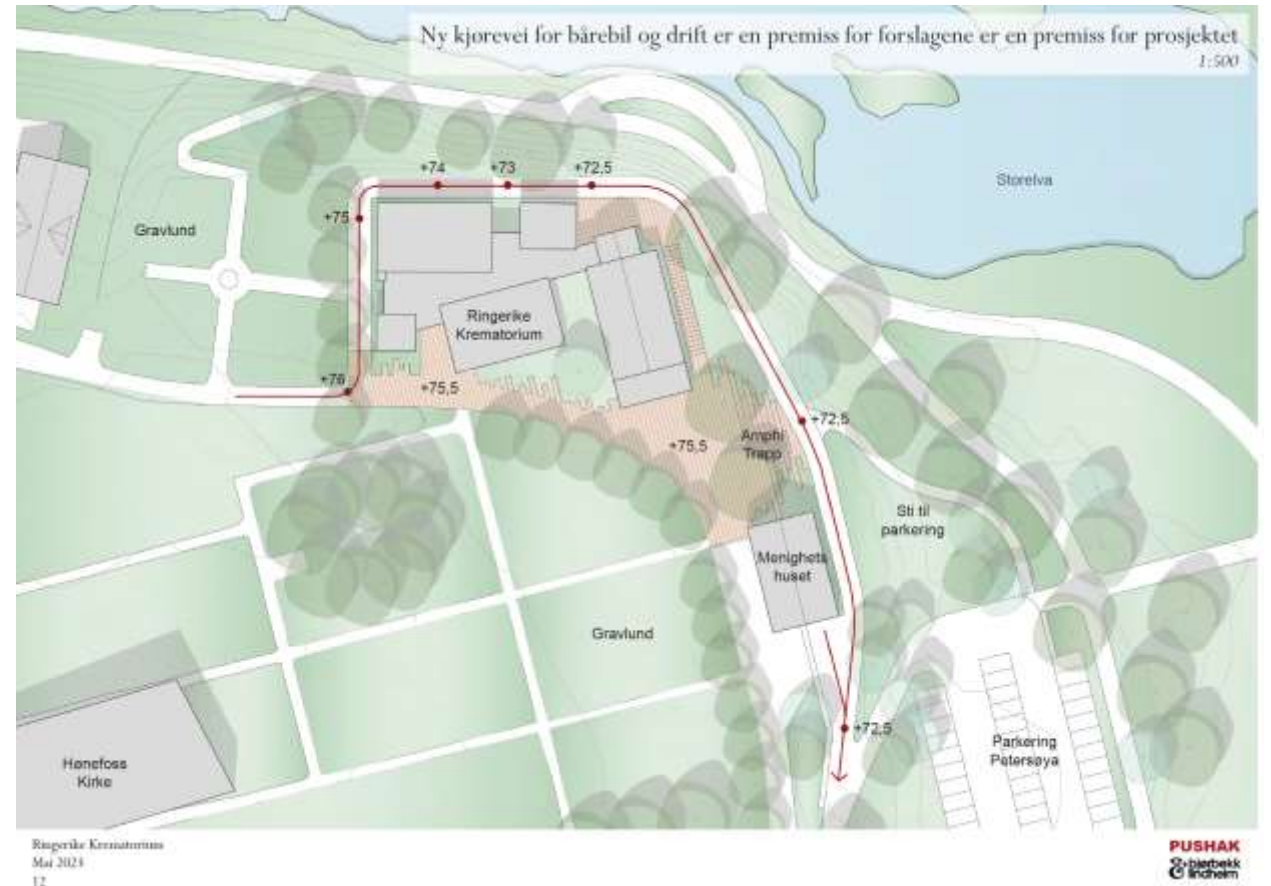



ALT 1: TILBYGG TIL SEREMONISAL



Sett fra gravlunden



PUSHAK
& bjørbekk
lindheim



RINGERIKE – nærmest det meste

Sett fra elva



RINGERIKE – nærmest det meste

PUSHAK
& Bjørbekk
Lindheim

Eksisterende seremonirom med nytt vindu



PUSHAK
Ebjørbekk
Lindheim



RINGERIKE – nærmest det meste

Siktlinje fra eksisterende seremonirom mot vest



PUSHAK
E bjørbekk
Lindheim



RINGERIKE – nærmest det meste

Ovnsrom

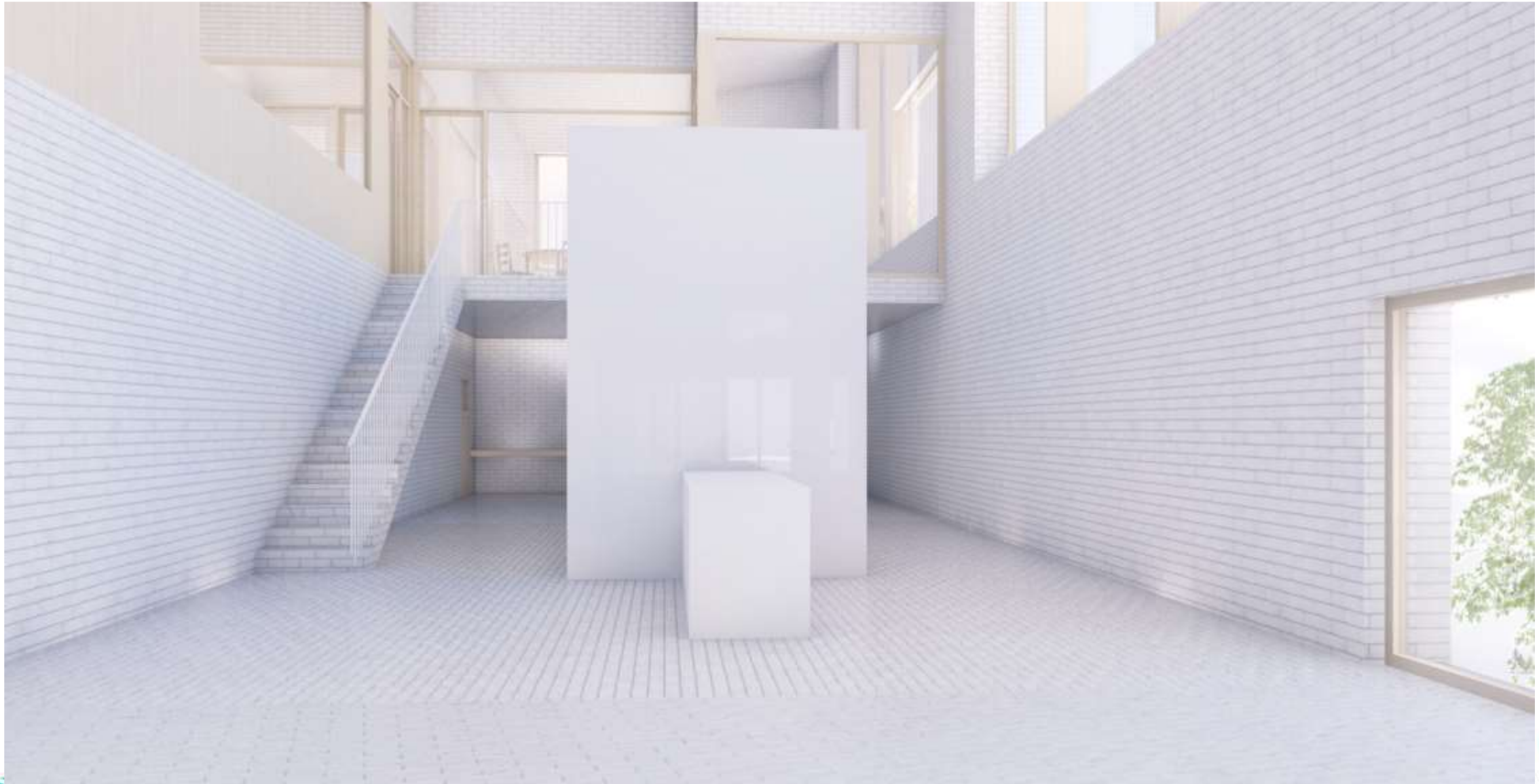



ALT 2: NYBYGG



Sett fra gravlunden



Sett fra elva



PUSHAK
& Bjørbekk
Lindheim

Stort seremonirom



PUSHAK
& bjørbeek
lindeheim



RINGERIKE – nærmest det meste

Vrimleareal sett mot øst



PUSHAK
& bjørbeek
lindheim



RINGERIKE – nærmest det meste

Utomhus – torg og amfi



Samme prinsipper for begge alternativer

- Seremonitorg
- Grønne hager, uformelle sitteplasser, ro og ettertanke
- Amfi

Grunnforhold, trafikk, energi og miljø, reguleringsplan



- Grunnforhold
- Trafikkforhold
- Energi og miljø
- Driftsareal for gravlunden
- Må detaljreguleres

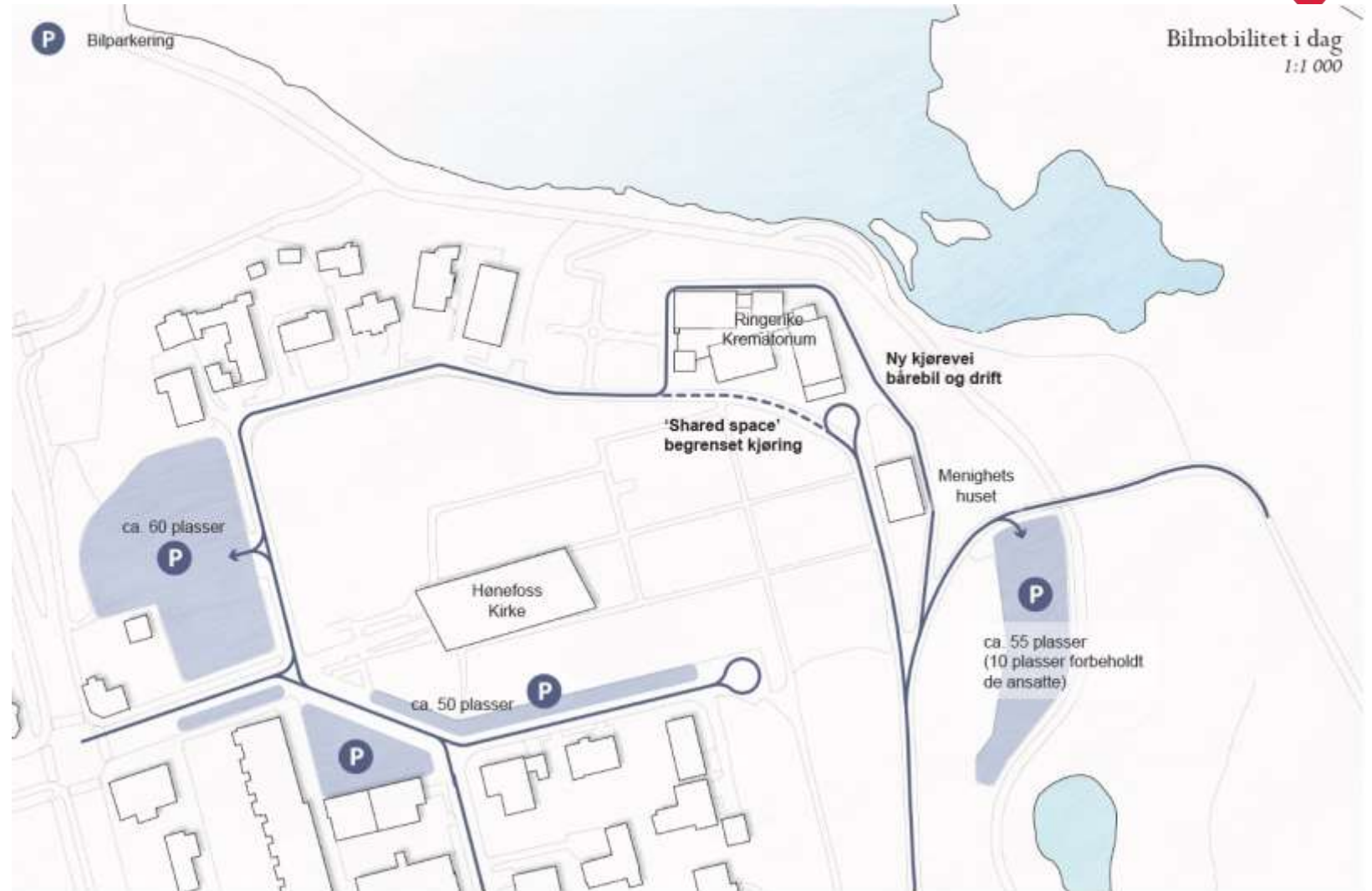

Fremdrift og kalkyler

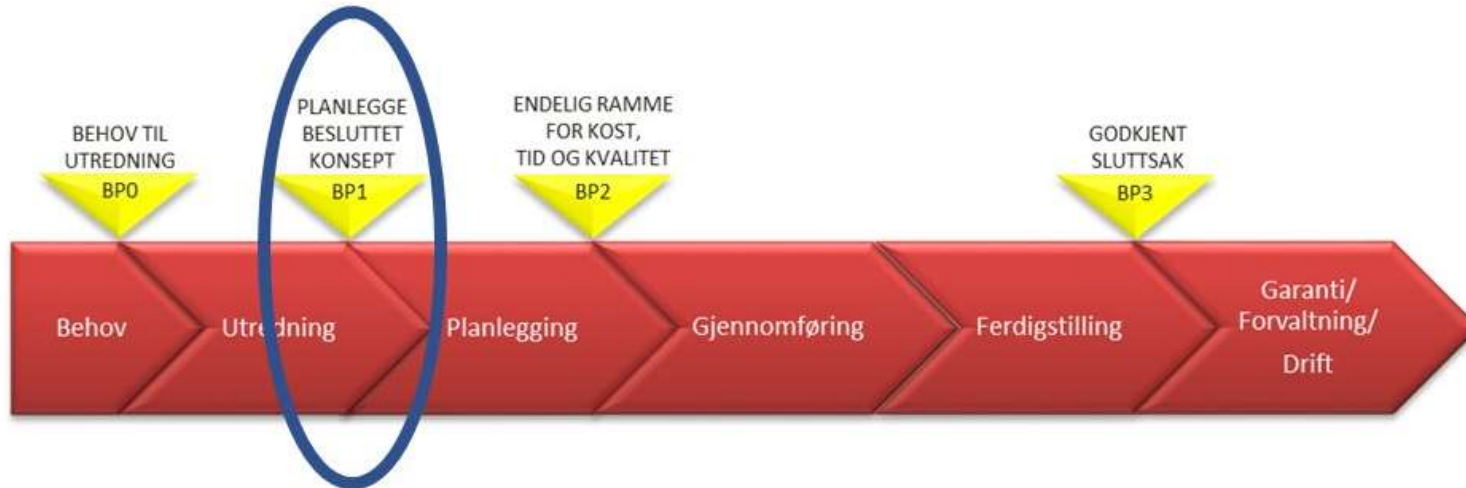

Økonomisk avsetning

År	Fase	Fordeling	Alternativ 1 SUM tilbygg	Alternativ 2 SUM nybygg
2023	Mulighetsstudie og skisse	5 %	kr 9 674 848	kr 12 048 478
2024	Prosjektering	20 %	kr 38 699 390	kr 48 193 911
2025	Utførelse	70 %	kr 135 447 865	kr 168 678 687
2026	Prøvedrift	5 %	kr 9 674 848	kr 12 048 478
	Totalkostnad	100 %	kr 193 496 950	kr 240 969 553





- Mulighetsstudien viser to alternativer som begge ivaretar krav til funksjoner – klimanøytralt anlegg, fasiliteter for fleksible og livssynuavhengige gravferdsriter
- Alternativt: Velge å legge ned kremasjonstilbudet på Ringerike, og sende kister til andre krematorier (Oslo og Drammen)
- Sak kommer til FS og KS i juni – med hele mulighetsstudien og flere detaljer

Takk for oppmerksomheten!



RINGERIKE
KOMMUNE