



RINGERIKE
KOMMUNE

Kommende plansaker

HMA 04.12.2023



-
- Oppstart av plan – Tyrimyra
 - 1. gangsbehandling Hensmoen Nord
 - 2. gangsbehandling Arnegårdsbakken





Hovedelementer

- Politisk oppstart av fabrikk for produksjon av biodrivstoff
- Oppstartsmøte er gjennomført i oktober
- Rekkefølgebestemmelse i områdeplan 381 Treklyngen løses med to egne planer og det er ønske om å forankre disse politisk før planen starter opp ut fra hensynet til fremdrift i planarbeidet
 - Kryss Follumveien/Ådalsveien E16
 - G/S-vei gjennom Hovsmarka og omlegging av løyper
- Planene for biodrivstoff, kryss og G/S-vei behandles uavhengig av hverandre, men behandlingen koordineres.
- Det settes rekkefølgebestemmelser for kryss, G/S-vei og omlegging av løyper og skitraseer i Hovsmarka Sør

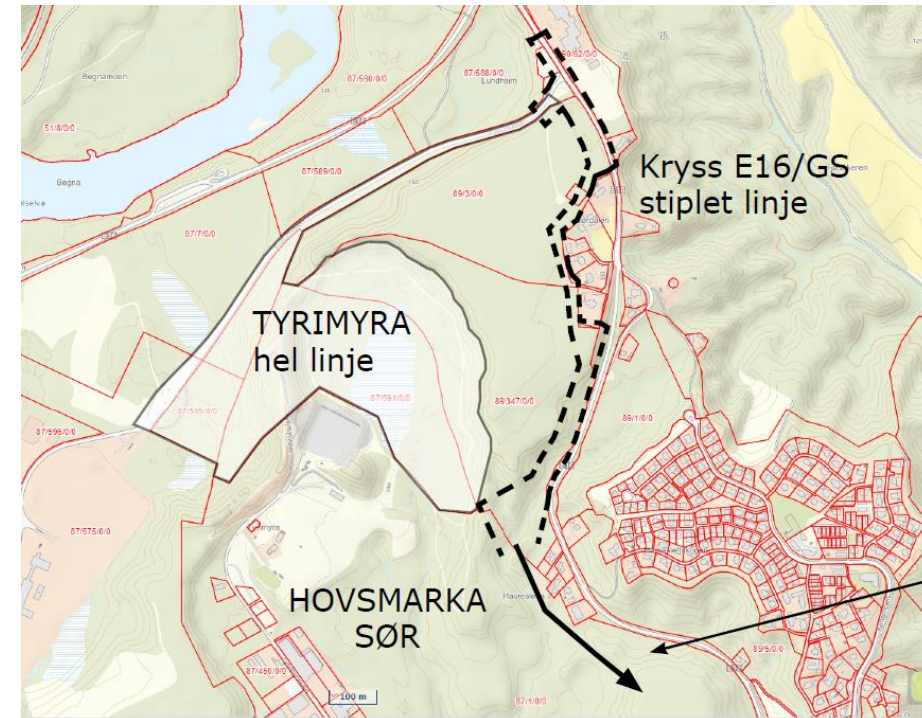

GS trase nedover Hovsmarka sør må avklares mer detaljert i forbindelse med oppstart av denne planen.

1. gangsbehandling plan 476 - Hensmoen Nord



Hensikt og hovedelementer

Forslagsstiller: Myrvang AS

Plankonsulent: Feste AS

- Startet opp i 2020. Konsekvensutredet og planprogram
- Sikrer fremtidige utvidelsesmuligheter for området
 - Blant annet for lagring, miljøstasjon, og knusing og resirkulering av sviller
- Muligheter for å etablere terminal til Randsfjordbanen for transport av sviller
- Boligområdet reguleres til næring. God dialog med naboene gjennom prosessen. Naboene kan fortsette å bo
- Reguleres ekstra byggegrense (4 meter) mot vegetasjonen og elva Væla
- Det er gjort grundige analyser og trafikk i krysset med E16 og kryssing av spor. Det er foreslått trafiksikkerhetstiltak

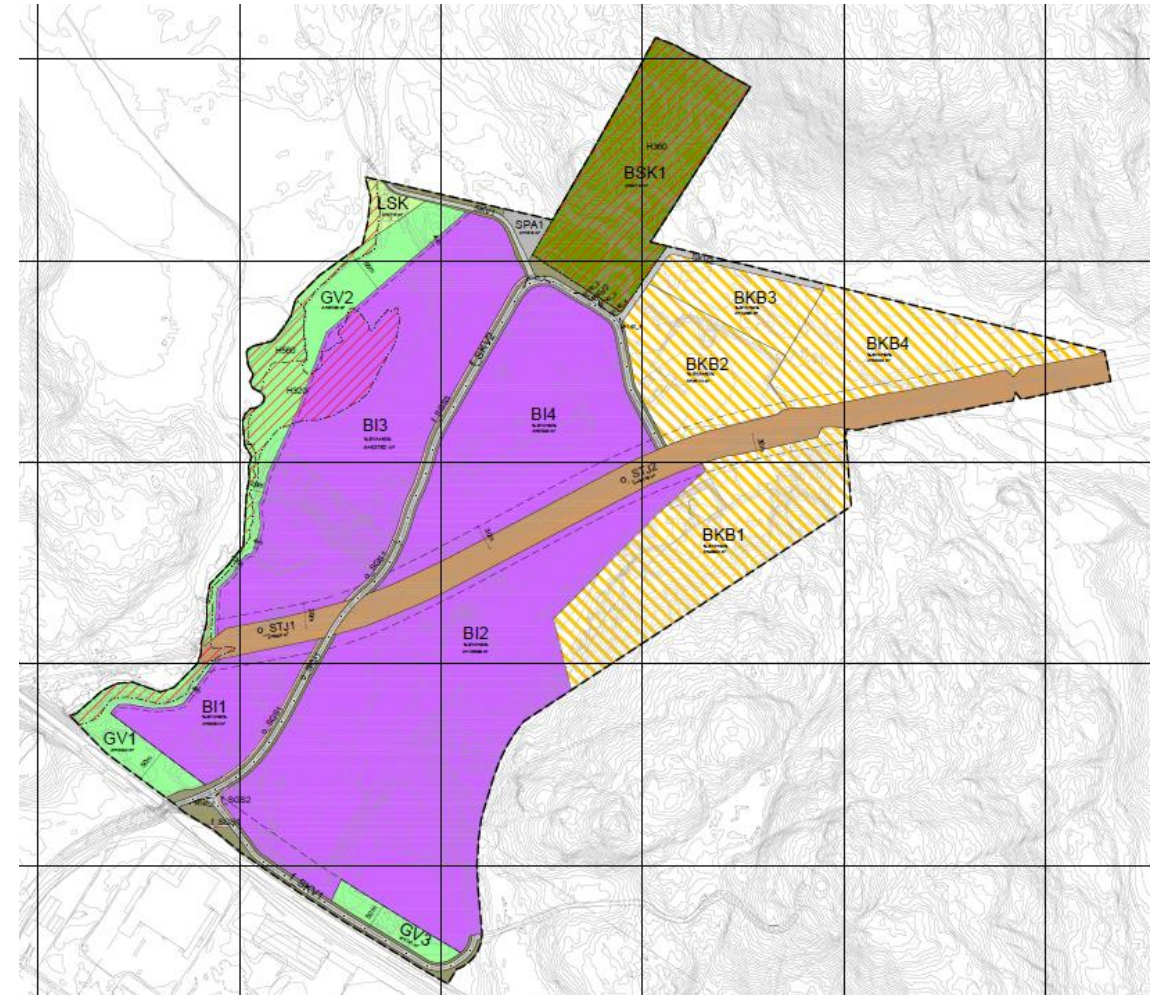

2. gangsbehandling plan 482 - Arnegårdsbakken

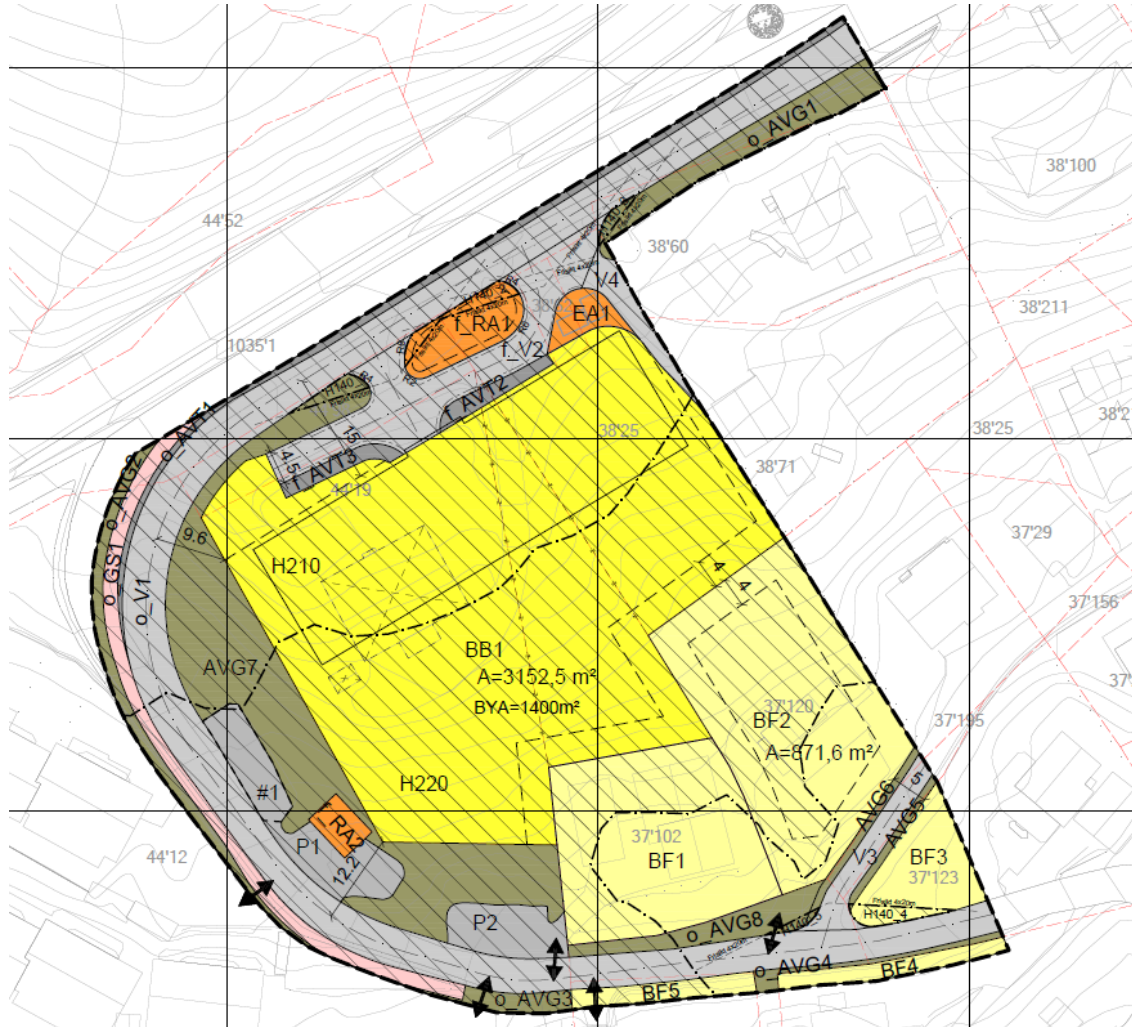

Hensikt og hovedelementer

- 1. gangsbehandling i august 2023. Kun små endringer
 - Små endringer i plankart basert på uttalelser fra naboer
 - Endringer i bestemmelsene knyttet til utforming av bebyggelsen og hensynet til støyutfordringer
 - Tilpasser seg eksisterende plan for USN-krysset og gang og sykkelvei langs Osloveien, og det må foreligge godkjenning fra Viken før igangsettingstillatelse kan gis på bebyggelsen



RINGERIKE
KOMMUNE

Kommunal planstrategi 2024-2027

HMA 04.12.2023



KOMMUNAL PLANSTRATEGI



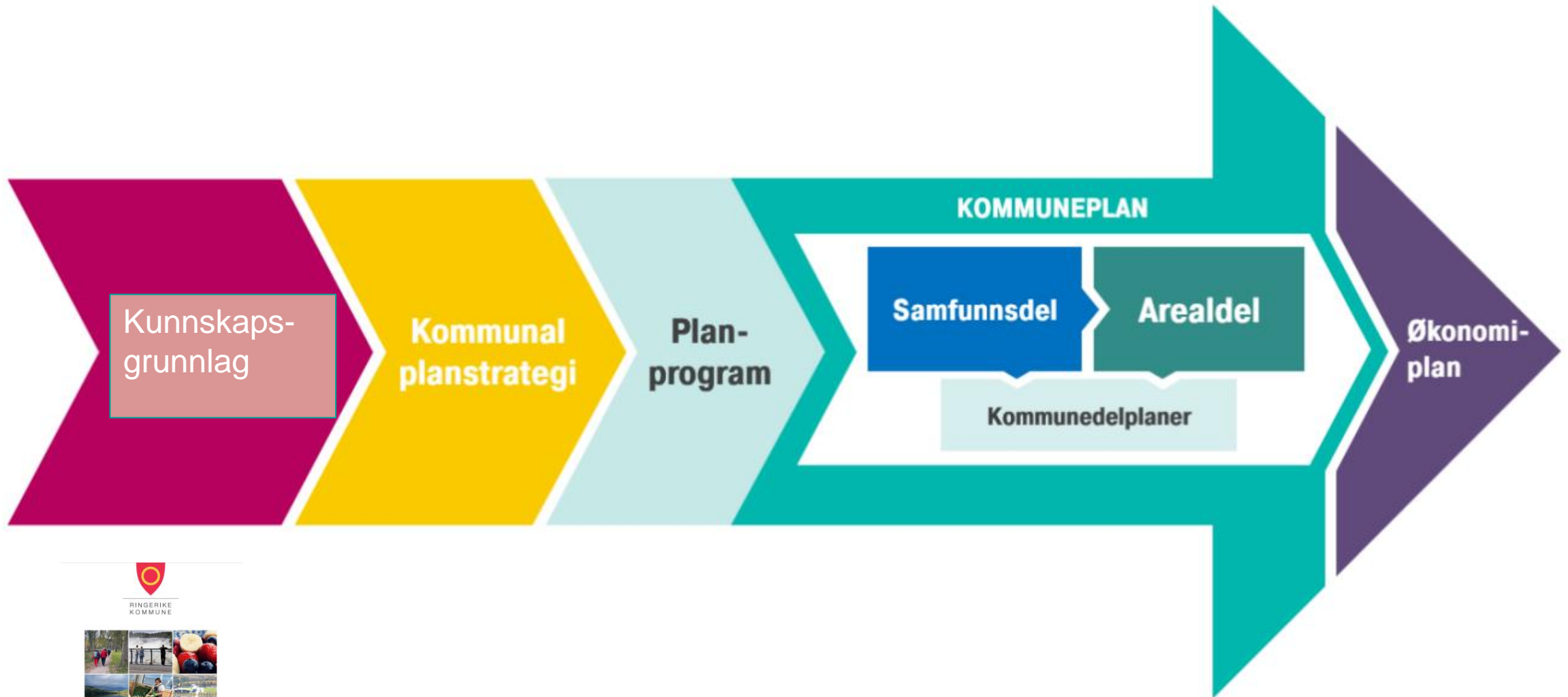

Hva er intensjonen med planstrategien?



- Bidra til et velfungerende plansystem
- Effektivisere ressursbruk
- Styrke målretta og strategisk planarbeid (ikke mer omfattende enn nødvendig)
- Fleksibilitet – kommunen velger sitt ambisjonsnivå
- Styrke planlegging som politisk styringsverktøy

(Planlovutvalget)





I planstrategien er det viktig å **drøfte**:

- 1. Strategiske valg** knyttet til samfunnsutvikling
- 2. Hvilke planer** som skal utarbeides i valgperioden



Poenget:
lage en tydelig
kobling

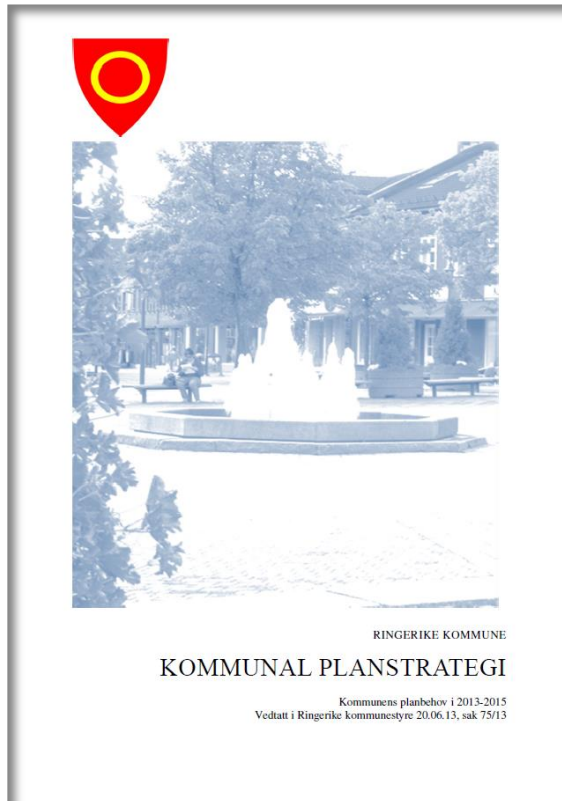

2012/2013

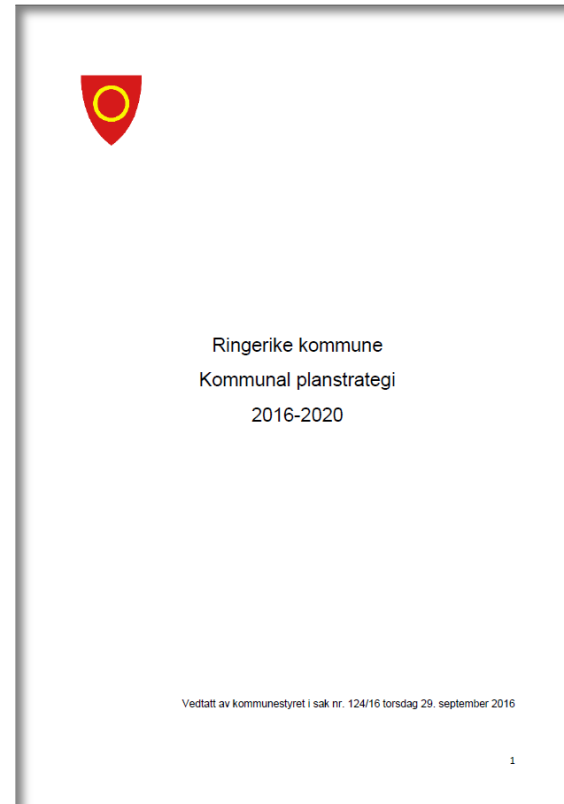

2016



2020



Vedtatt 25. juni 2020

GJELDENDE PLANSTRATEGI



RINGERIKE - nærmest det meste



RINGERIKE
KOMMUNE

KOMMUNAL PLANSTRATEGI 2020-2023 OG
PLANPROGRAM FOR KOMMUNEPLANENS SAMFUNNSDEL

Fem hovedgrep i gjeldende planstrategi

1. **Samfunnsdelen** vedtas tidlig i perioden
2. Overordna planlegging innen **klima og miljø** inn i samfunnsdelen
3. Budsjett og handlingsprogram - styrket rolle som **kommuneplanens handlingsdel**
4. **FNs bærekraftsmål** legges til grunn for organisasjonen
5. **Et tydelig planhierarki** - sammenhengen mellom ulike planer, klart definerte plantyper



RINGERIKE
KOMMUNE

KOMMUNAL PLANSTRATEGI 2020-2023 OG
PLANPROGRAM FOR KOMMUNEPLANENS SAMFUNNSDEL

Gjeldende planstrategi - planbehov



3.3 Planbehov Ringerike kommune 2020-2023

I tabellen under kommer det frem hvilken sektor som har hovedansvaret for å utarbeide planen/strategien. Arbeidet vil likevel i mange tilfeller involvere bredt på tvers av organisasjonen.

SU=Strategi og utvikling HRF=HR og fellestjenester HO=Helse og omsorg
 UF=Utdanning og familie TKI= Teknisk, kultur og idrett ØIT=Økonomi og IT
 Kom=kommunikasjon
 R=revideres I=Igangsett U=Utarbeides

2020	2021	2022	2023	Kommuneplan	Ansvarlig
R				Kommuneplanens samfunnsdel	SU
	R			Kommuneplanens arealdel	SU
R	R	R	R	Handlingsprogram og budsjett (kommuneplanens handlingsdel med økonomiplan og årsbudsjett)	ØIT
2020	2021	2022	2023	Overordnede planer	
U				Risiko- og vesentlighetsvurdering	HRF
R				Alkoholpolitisk handlingsplan	HRF
U				Temaplan for kompetanseutvikling	HRF
U				Digitaliseringsstrategi	ØIT
	U			Eierskapsstrategi	SU
I	R	R	R	Beredskapsplan	HRF
R	R	R	R	Helhetlig risiko- og sårbarhetsanalyse	HRF
		R		Arbeidsgiverpolitikk	HRF
			R	Folkehelseoversikt 2023	UF
U				Handlingsplan for medvirkning	Kom
2020	2021	2022	2023	Kommunedelplan	
I				Kommunedelplan for idrettsanlegg	TKI
I				Kommunedelplan for masseforvaltning	SU
R				Kommunedelplan for landbruk og beite	SU
U				Kommunedelplan for utdanning og familie	UF
	U			Kommunedelplan for helse og omsorg	HO
	U			Kommunedelplan for folkehelse	UF
	R			Kommunedelplan for Vikarfjell (Ådalsfjella) - areal	SU
2020	2021	2022	2023	Helse, omsorg og utdanning	
U				Strategi for barnehage- og skoleutbygging	UF
I				Handlingsplan for Leve hele livet (eldrereform)	HO
2020	2021	2022	2023	Kultur og idrett	
U				Frivillighetsstrategi (og fritidserklæring)	TKI
R				Kulturstrategi	TKI
	U			Temaplan for bibliotek	TKI
	U			Kunststrategi	TKI
2020	2021	2022	2023	Teknisk infrastruktur	
R				Temaplan for trafikksikkerhet	TKI
I				Handlingsplan for vann	SU
U				Beredskapsplan for vannverk i Ringerike kommune	TKI
U				Handlingsplan for overvann i bynære strøk	TKI
R	R	R	R	Handlingsplan for det forebyggende arbeidet, brann	TKI
			U	Handlingsplan for vei, vann og avløp	TKI
2020	2021	2022	2023	Arealutvikling, næring og mobilitet	
I				Handlingsplan for næring	SU

U					Parkeringsstrategi for Hønefoss 2020-2030	SU
U					Strategi for arealutvikling og bærekraftig mobilitet	SU
I					Strategi for kommunens eiendomsvirksomhet	SU
U					Strategi for utvikling av Petersøya	SU
U					Handlingsplan - Velkommen til oss	SU
	U				Temaplan for kulturminner	SU
	U				Regional plan for Ringeriksregionen	SU
2020	2021	2022	2023		Klima og naturmangfold	
R					Strategi for SMIL og NMSK i Ringerike og Hole	SU
	U				Temaplan for naturmangfold, grøntområder og friluftsliv	SU
	U				Handlingsplan mot forsøpling	SU
	R				Handlingsplan vannforvaltning vannområdet Tyrifjorden	SU
		R			Strategi for hjorteviltforvaltning	SU
2020	2021	2022	2023		Kommunale reguleringsplaner (areal)	
U					Reguleringsplan for Elvelange	SU
U					Reguleringsplan for Hjertelia og bru over til Stoalandet	SU
U					Reguleringsplan for Schjongslunden	SU
U					Reguleringsplan for Gamle Ullerål skole	SU
U					Reguleringsplan for Osloveien og gang- sykkelbru over Kvembergsund bru	SU
U	U	U			Diverse reguleringsplaner for manglende sykkelveier	SU
U	U				Interessekartlegging og behovsvurdering av Ringkollen. Ev. reguleringsplan for Ringkollen.	SU
	U				Reguleringsplan for Asbjømsens gate	SU
	U				Reguleringsplan for vei og bru over Petersøya	SU
	U				Reguleringsplan for Stasjonstorget/Nordre tangent	SU
		U			Reguleringsplan for Kongens gate (fra Kvembergsund bru) og Hønefoss bru	SU





NY PLANSTRATEGI 2024-2028



Hva er nytt siden sist?

- **Nasjonale forventninger**
 - Samordning og samarbeid i planlegging
 - Trygge og inkluderende lokalsamfunn
 - Velferd og bærekraftig verdiskaping
 - Klima, natur og miljø for framtida
 - Samfunnssikkerhet og beredskap
- **Nytt fylke**
- **Ny samfunnsdel**
- **Ny organisering**
- **Nytt kommunestyre**



Nasjonale forventninger til regional og kommunal planlegging 2023–2027

Vedtatt ved kongelig resolusjon 20. juni 2023



Kommunal- og distriktsdepartementet



RINGERIKE - nærmest det meste

Forslag til framdrift



Hva / når	2023			2024					
	Okt	Nov	Des	Jan	Feb	Mar	Apr	Mai	Jun
Oppstartsfase	x	x	x						
Kommunedirektørens ledergruppe		x			x		x		
Intern involvering		x	x		x				
Politisk involvering		x	x	x	x	x			
Innhente synspunkter offentlige myndigheter og nabokommuner				x					
Utarbeide forslag				x	x	x			
Offentliggjøring av forslag til vedtak								x	
Vedtak i kommunestyret									x

Mål om vedtak før sommeren



Planstrategien skal sikre



- Politisk styring, eierskap og oppfølging
- Felles forståelse av utfordringer og planbehov
- Reell prioritering ut fra behov
- Økt kunnskap om plansystemet

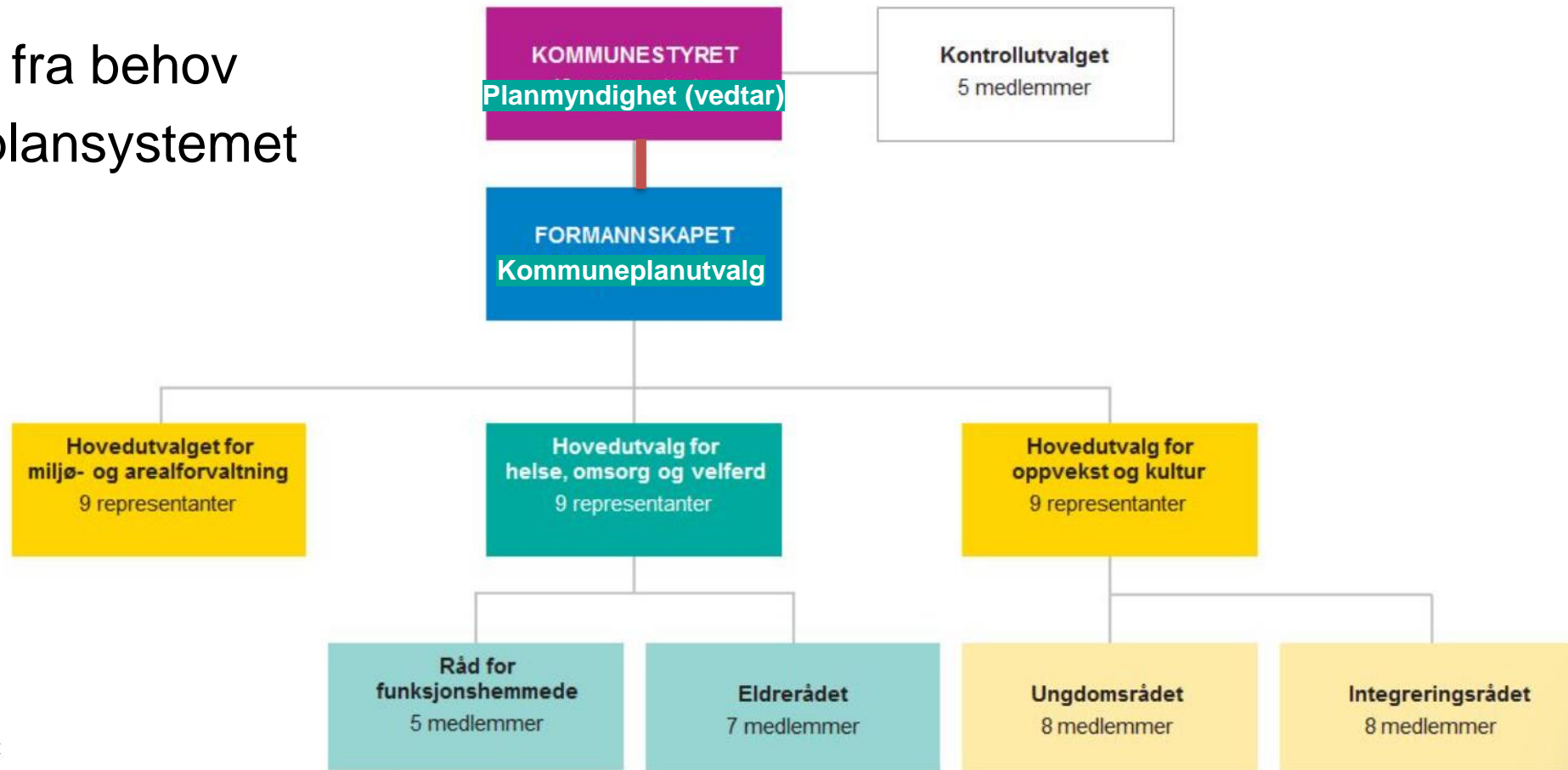

Avklare behov for å revidere kommuneplanen

Samfunnsdel (2021)

- hvilke erfaringer har vi så langt?
- nye utviklingstrekk, utfordringer
- ønske om ny eller endret politikk?

Foreløpig vurdering: gjeldende samfunnsdel videreføres



RINGERIKE
KOMMUNE



KOMMUNEPLANENS SAMFUNNSDEL 2021-2030

Vedtatt i kommunestyret 30.09.2021 sak 144/21



RINGERIKE - nærmest det meste

Avklare behov for å revidere kommuneplanen

Foreløpig vurdering

Kommuneplanens arealdel

- Fullføre pågående prosess

Kommunedelplan for Ådalsfjella (Vikerfjell)

- Revidere bestemmelser (ikke plankart)

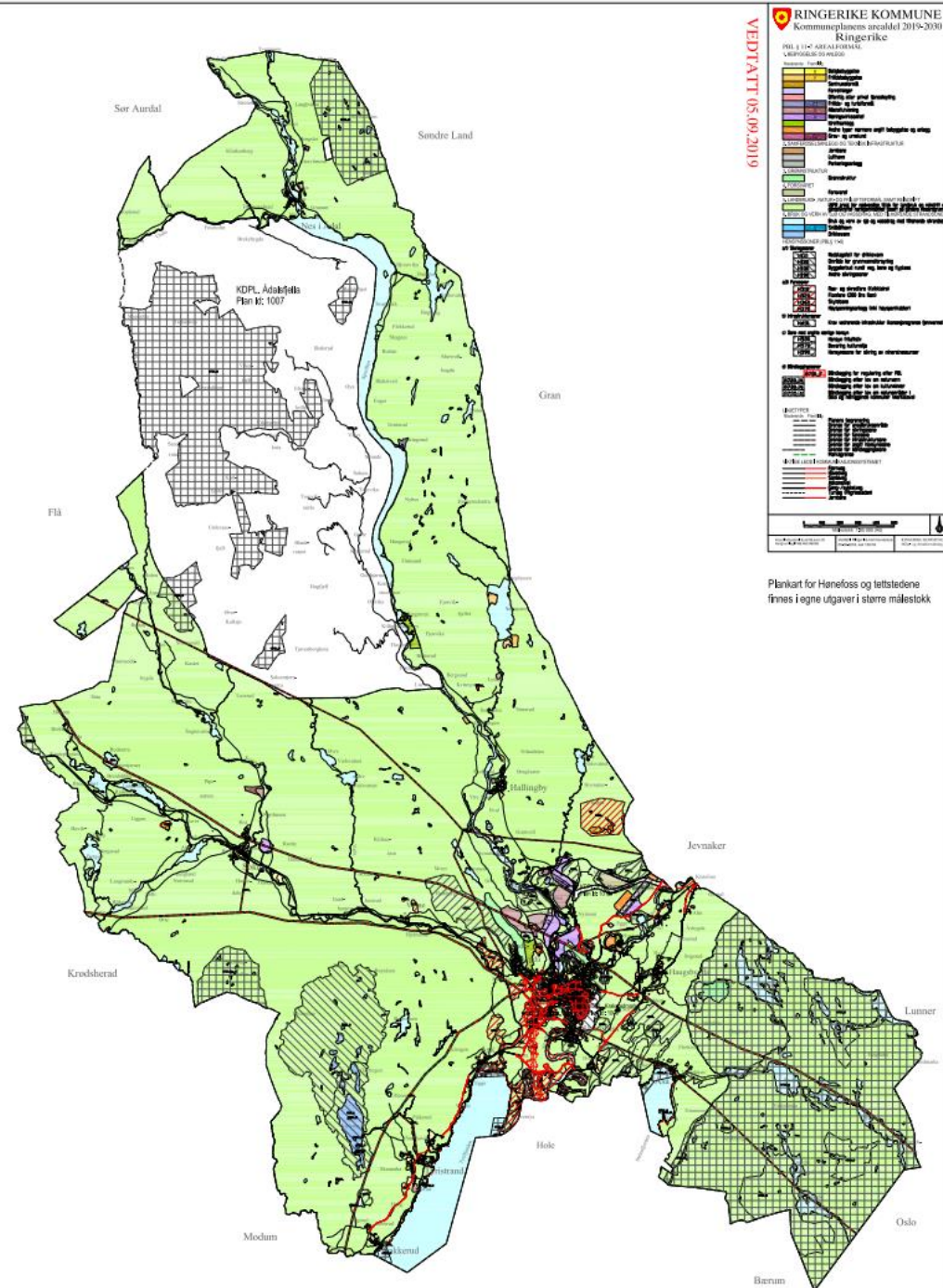

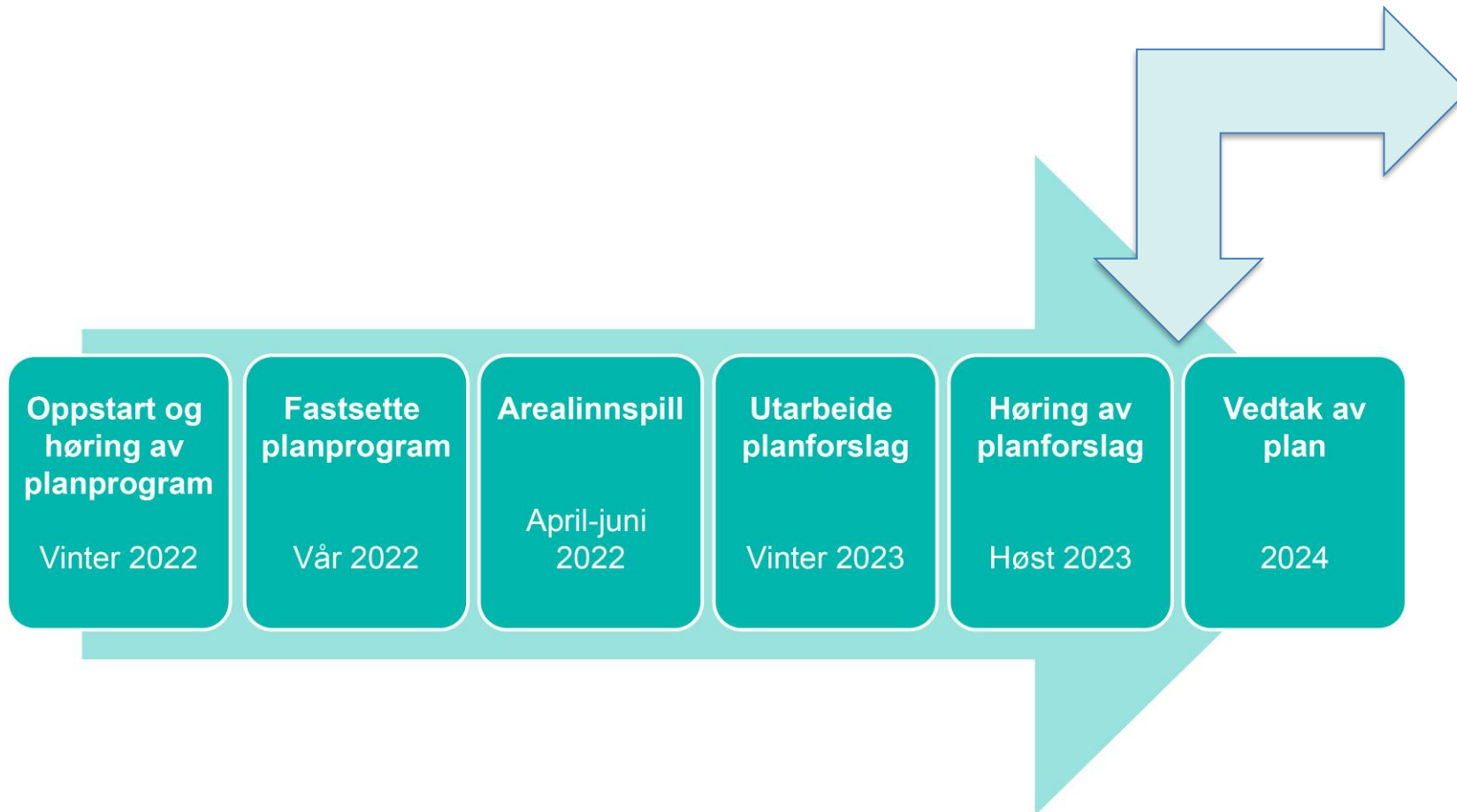

- Vurdere alle høringsuttalelser
 - Oppsummere
 - Kommentere
 - Avklare innsigelser
- Politisk sak
- Bearbeide planforslaget



Aktiviteter i høringsperioden



	Dato	Oppmøte
Heradsbygda	20. sep.	5
Hønefoss	21. sep.	22
Haugsbygd	25. sep.	19
Sokna	27. sep.	56
Nes	9. okt.	30
Hallingby	11. okt.	30
Tyristrand	17. okt.	80
Åsa	18. okt.	34

Tema næring	13. okt.	14
Tema transformasjon	24. okt.	50
Åpne dager ByLab	23. okt.	3?
	26. okt.	12

- 10 åpne møter
- 2 åpne dager på ByLab
- Planforum
- Henvendelser og oppfølgende møter
- Orienteringer i råd og utvalg





- Nærmere 180 høringsuttalelser
 - Privatpersoner
 - Lag og foreninger
 - Bedrifter, utbyggere
 - Myndigheter
 - Nabokommuner
 - Politiske parti
- Avventer to uttalelser
 - Fylkeskommunen og Hole kommune
- Alle uttalelser ligger på kommunens nettside www.ringerike.kommune.no/arealdel
- Vi stiller gjerne opp for å gjøre dere kjent med uttalelsene



Hvem

- Bane NOR
- Statens vegvesen
- Direktoratet for mineralforvaltning
- NVE
- Mattilsynet
- Statsforvalteren

Hva

- Konkrete byggeområder
- Mangelfulle utredninger
- Plantekniske forhold
 - Hvordan ulike verktøy i planen er brukt: hensynssoner, bestemmelser osv.



- Planstrategien må vedtas innen september 2024
- Politisk verktøy for å få gjennomført politikk
- Arealdel: Omfattende uttalelser og innsigelser
 - krever arbeid og prioriteringer for å komme i mål



Takk for oppmerksomheten!

www.ringerike.kommune.no/arealdel



RINGERIKE
nærmest det meste



RINGERIKE
KOMMUNE