

Veien kulturminnepark AS

Presentasjon 18.05.22

Veien kulturminnepark AS

Eier kulturminneparken og dets bygninger

Reguleringskart fra 2006

- Gult felt fredet etter kulturminneloven
- Rødt frigitt til blant annet bygging (barnehage, langhus og museumsbygget)

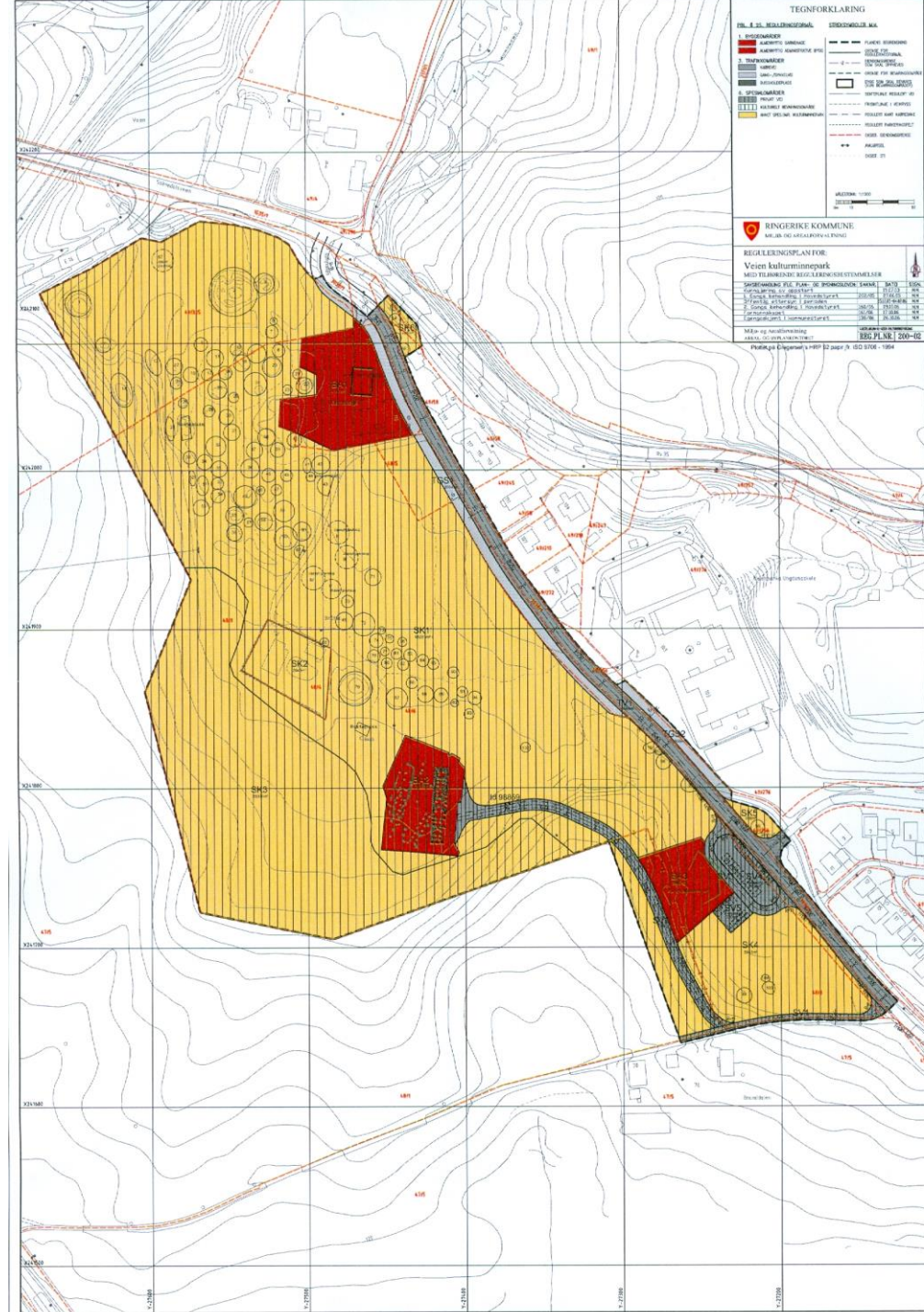

Stiftelsen Buskerudmuseet

Stiftelsen forestår driften av 19 forskjellige besøksteder i gamle Buskerud.

Seksjon Ringerike ledes av Emma Nielsen (Veien kulturminneparke og Ringerikes Museum).

Stiftelsen Buskerudmuseet leier Veien kulturminneparke av eiendomsselskapet.

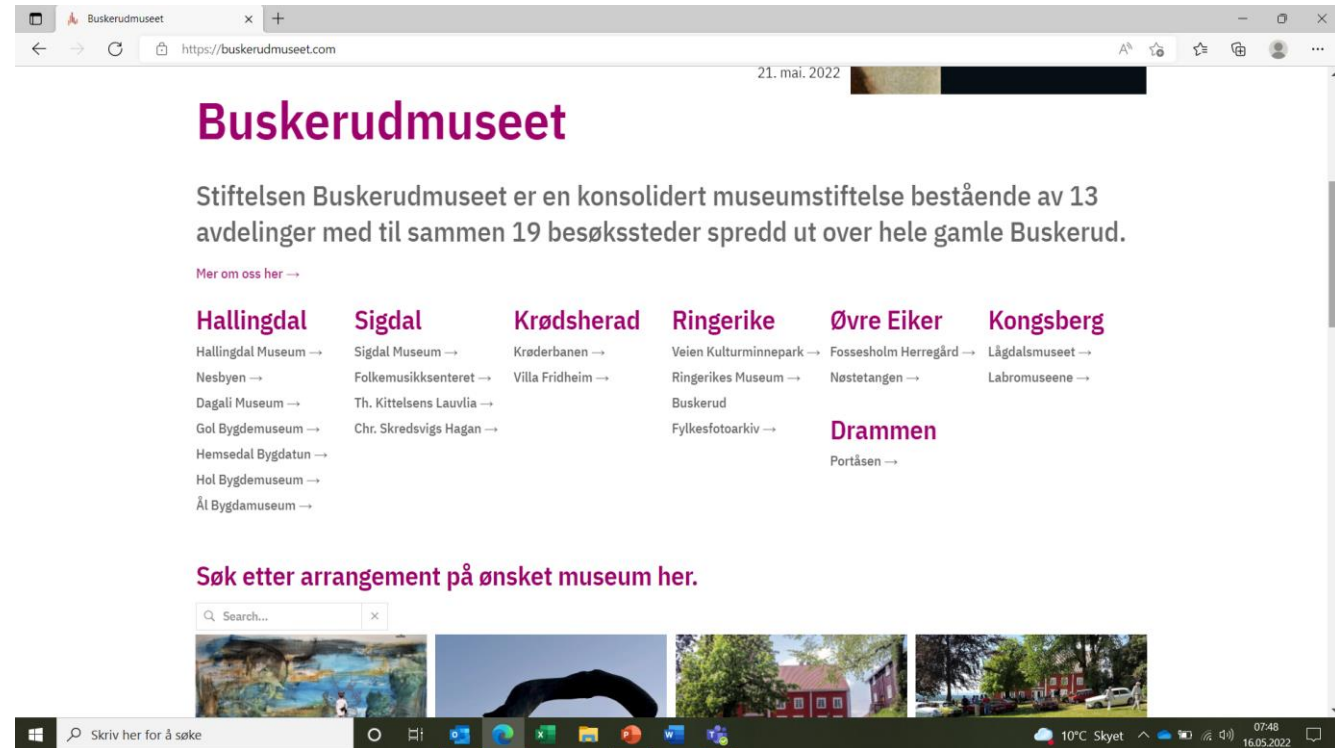

The screenshot shows the website for Buskerudmuseet. The browser address bar displays 'https://buskerudmuseet.com' and the date '21. mai. 2022'. The main heading is 'Buskerudmuseet' in a large, bold, purple font. Below the heading, a paragraph states: 'Stiftelsen Buskerudmuseet er en konsolidert museumstiftelse bestående av 13 avdelinger med til sammen 19 besøksteder spredd ut over hele gamle Buskerud.' Underneath, there is a link 'Mer om oss her →'. The website features a grid of museum categories with arrows pointing to their respective pages:

- Hallingdal**: Hallingdal Museum →, Nesbyen →, Dagali Museum →, Gol Bygdemuseum →, Hemsedal Bygdatur →, Hol Bygdemuseum →, Ål Bygdamuseum →
- Sigdal**: Sigdal Museum →, Folkemusikksenteret →, Th. Kittelsens Lauvli →, Chr. Skredsvigs Hagan →
- Krødsherad**: Krøderbanen →, Villa Fridheim →
- Ringerike**: Veien Kulturminneparke →, Ringerikes Museum →, Buskerud, Fylkesfotoarkiv →
- Øvre Eiker**: Fossesholm Herregård →, Nøstetangen →
- Kongsberg**: Lågdalsmuseet →, Labromuseene →
- Drammen**: Portåsen →

Below the grid, there is a search prompt: 'Søk etter arrangement på ønsket museum her.' followed by a search input field with the placeholder text 'Search...'. At the bottom of the screenshot, a Windows taskbar is visible with the search bar containing 'Skriv her for å søke', the system tray showing '10°C Skyet' and the date '07:48 16.05.2022'.

Veien kulturminnepark

Over 100 gravhauger fra eldre jernalder
(lenge før vikingtid!)

4 langhus fra samme periode

I dag:

Museum med skiftende utstillinger

Langhus

Kulturminnepark



Veien kulturminnepark

Aktiviteter

Skoleopplegg

- fra barnehage til høyskole

Bestilte grupper

Utstillinger

Arrangement

Arena for flere andre

- Hønefoss Spillforening
- Ringerike Soroptimistforening
- Barneklubben KAN (Ringerike Husflidslag)
- Jernalderringen



Veien kulturminnepark

Arrangement

Eventyrspill

Dyredagen

Hands-on med arkeologene

Liv og røre

Høstgrøss

Julemarked

Konserter

Aktivitetsdager i feriene



Veien kulturminnepark

Utstillinger

Faste og skiftende utstillinger

Lokale utstillere

- Hønefoss vgs
- Klekkenmalerne
- Andre lokale malere

