



RINGERIKE  
n æ r m e s t d e t m e s t e

## Investeringsprosjekter- Ringerike legevakt.

---

Presentasjon mai 2020

# 10015 – Ringerike legevakt og ambulansesentral



## Om prosjektet

- Bygging av ny interkommunal legevakt for Ringerike og samarbeidskommuner Etableres på søndre del av tomta til Ringerike sykehus med samarbeidsavtale mellom Ringerike kommune og Vestre Viken Helseforlik (VVHF). Totalt areal ca. 2000 m<sup>2</sup>.
- Bygges som totalentreprise med samspill. Mesterbygg Ringerike er total entreprenør. I hovedsak lokale under entreprenører.
- RK sine seriositetskrav var lagt til grunn og har vært oppfylt med god margin gjennom hele prosjektet. (faglærte ca. 80% og lærlinger over 10%).
- Inneholder legevakt kontorer, resepsjon, akuttstue, lab og andre nødvendige funksjoner.
- Ambulansesentral og tilhørende kontorer, samt vaskehall for biler og felles garderobe anlegg i kjeller etasjen. Stort felles møtesenter med to møterom i 1. etg, kan brukes av Ringerike sykehus og legevakt kommuner.
- Hovedfokus var å dimensjonere bygget i riktig størrelse og få til god logistikk og planløsning i bygget.
- Bygget er dimensjonert og klargjort for en fremtidig etasje, samt mulig utvidelser av legevakt del og ekstra ambulansesentral. Møteromsdel kan tas i bruk ved kriser.
- Mellomgang forbindelse til sykehuset for enklere transport av pasienter.
- Prosjektet har stort fokus på synergi effekter ved drift. VVHF står for drift av bygget.
- Fokus på optimalisering av løsninger, energi effektivitet og lave driftskostnader.
- Klargjort for fremtidens IT løsninger innen helse (pasientjournal, kommunikasjon ansatte, betaling etc).
- Forutsatt tilnærmet «passivhus standard» og egen energiproduksjon (solceller). Minst 30% lavere energiforbruk enn tilsvarende referansebygg (teknisk byggeforskrift, TEK17), inntjeningsstid 10- 15 år. Solceller produserer ca 50.000 kWh pr år.



## Fremdrift

- Bygget ble overlevert til brukere høsten 2020.
- Det pågår noe arbeider med ekstra bestillinger (Covid tiltak) og slutt dokumentasjon.

## Økonomi

- Godkjent kostnadsramme (P85) 107 MNOK. ink. mva.
- Total prosjektkostnad ved avslutning ca. 94 MNOK ink. mva.



# Legevakt



Perspektiv fra sørøst

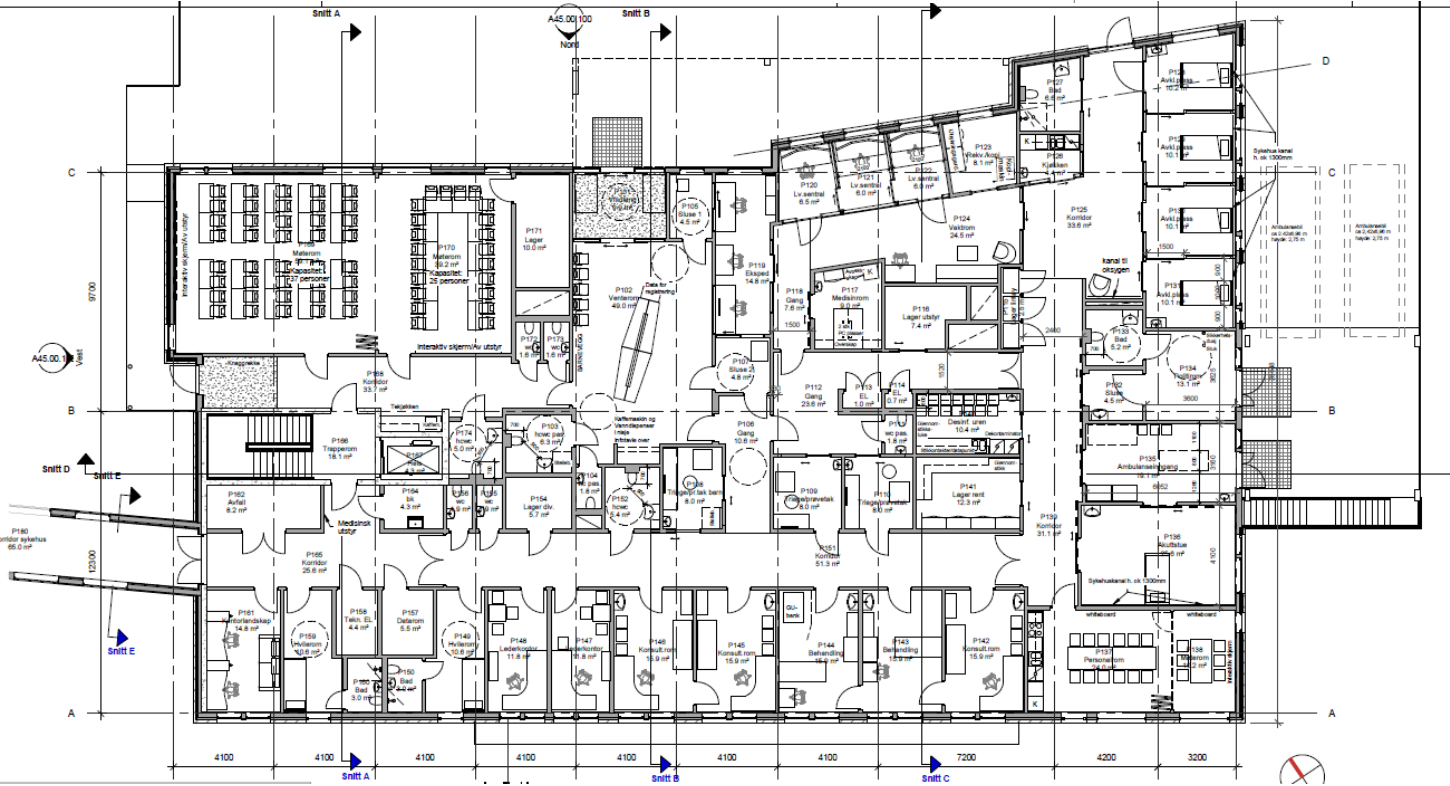

# Legevakt

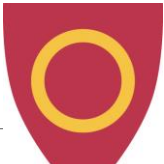



# Legevakt



# Legevakt

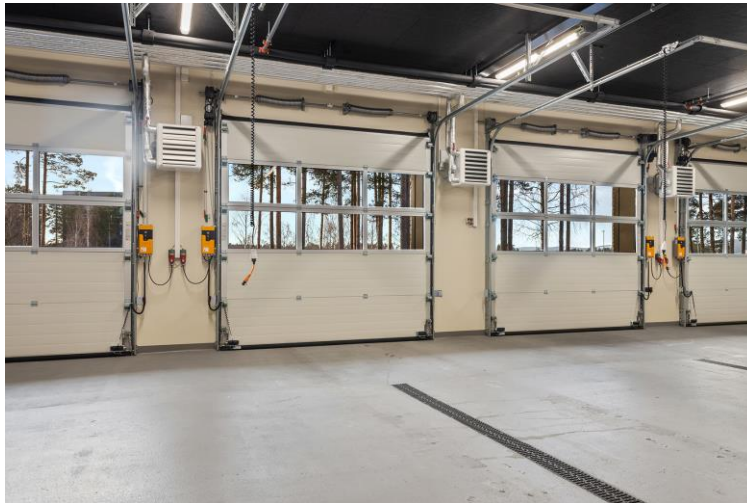



RINGERIKE

nærmest det meste