



RINGERIKE
KOMMUNE

Kommuneplanens arealdel 2023-2035

Åpent møte i Hønefoss
21.09.2023



- Innledning
 - Hva er kommuneplanens arealdel?
 - Hvordan er prosessen?
 - Hva jobber vi for å få til?
- Hva betyr kommuneplanen for Hønefoss?
- Hvordan kan du finne informasjon og si din mening?



HVA ER KOMMUNEPLANENS AREALDEL?



Arealdelen - verktøy for å nå målene i kommuneplanens samfunnsdel

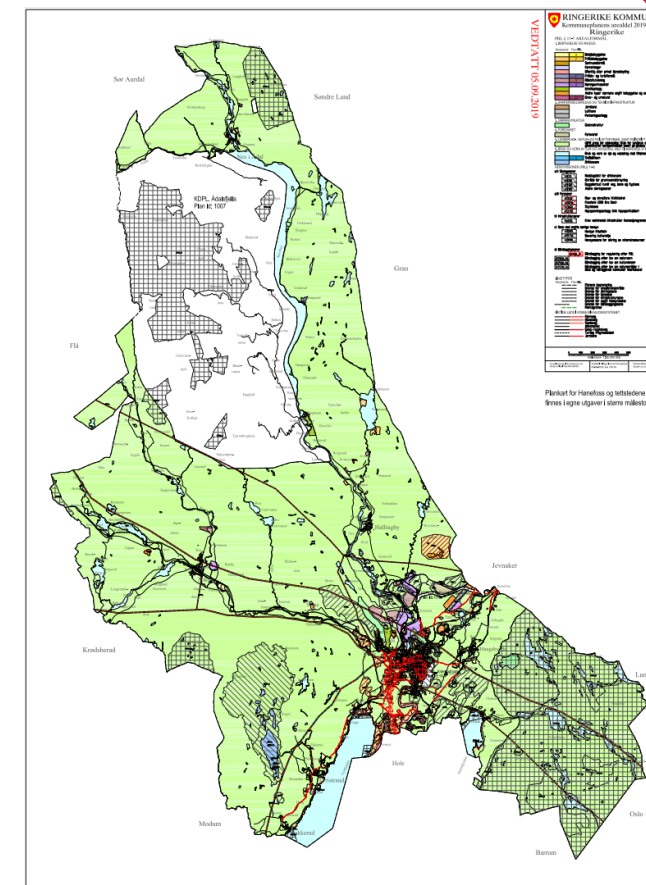

Samfunnsdel

Arealstrategi

Arealdel

Kommuneplanens arealdel - en plan for hele Ringerike



- Kommunens overordna plan for arealbruk
- Viser hva arealene skal brukes til
 - Hvor skal vi bygge nye boliger?
 - Hvor skal tjenester og næringsvirksomhet plasseres?
 - Hvordan skal vi ta vare på natur- og landbruksområder?

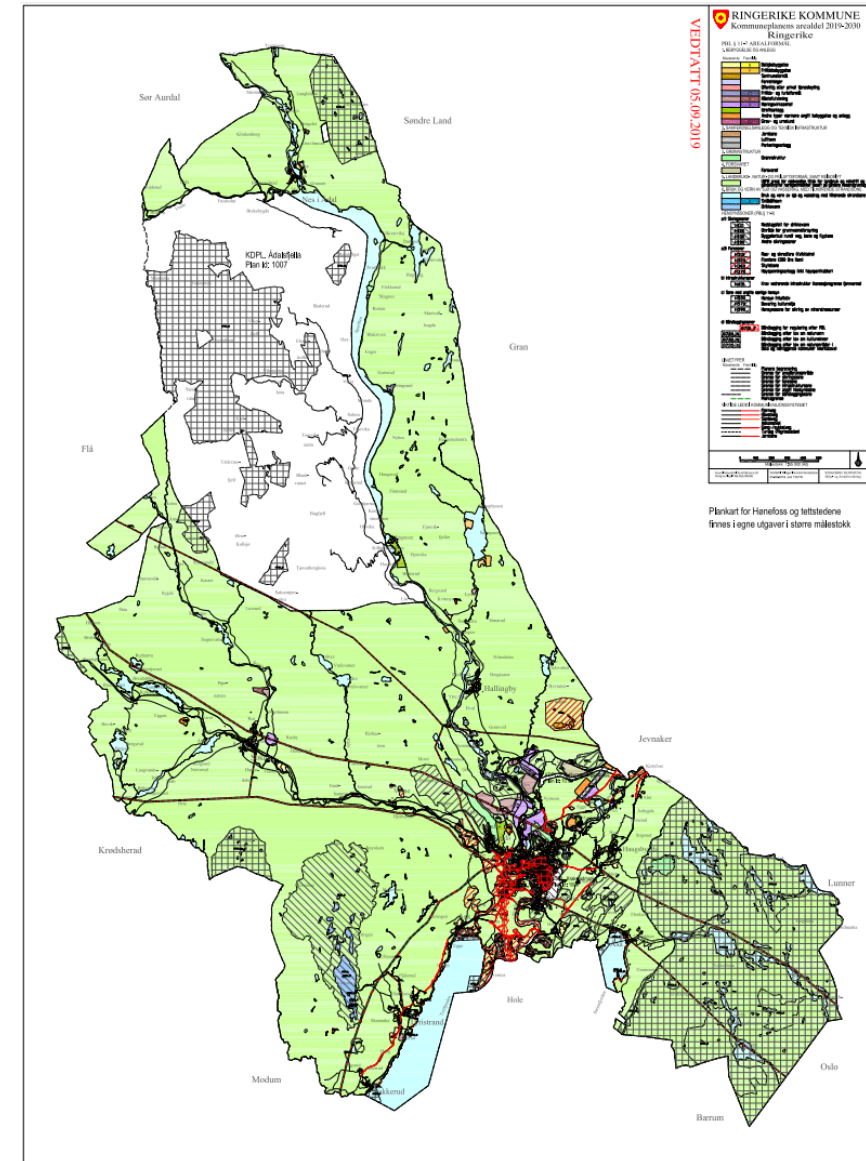

Planforslaget består av

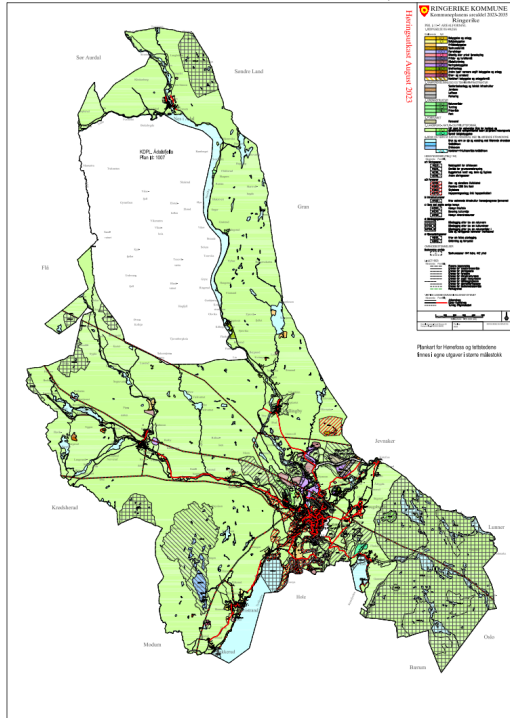

Plankart

Egne utsnitt for by og tettsteder



Bestemmelser

Med retningslinjer

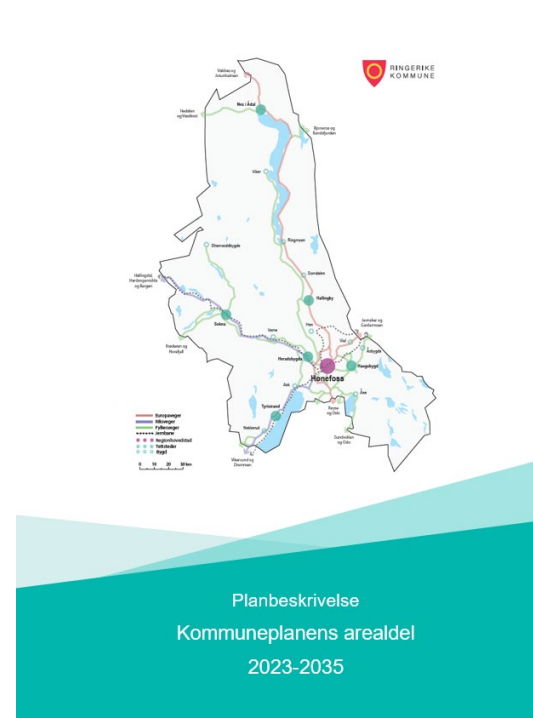

Planbeskrivelse

Vedlegg

- Konsekvensutredning og risiko- og sårbarhetsanalyse (ROS) av arealbruksendringer
- Kommunedirektørens forslag til endringer
- Temarapport masseforvaltning
- Arealregnskap
- Oversikt over arealreserver

Temakart

- Temakart gående og syklende
- Temakart type bebyggelse
- Temakart brygger



Plankartet

Kommuneplanen er en grovmasket plan

- Viser *hovedtrekkene* i arealdisponeringen
- Mer detaljert i by og tettsteder enn resten av kommunen
- Detaljer avklares i reguleringsplan og byggesak

Nasjonale «tegneregler»

- Ulike farger for ulike formål
 - F.eks. bolig, næring, landbruks-, natur- og friluftsmål (LNF)
- Hensynssoner viser spesielle hensyn som skal ivaretas når vedtatt arealbruk skal gjennomføres
 - F.eks. ras, skred og flom, drikkevann, friluftsliv, kulturmiljø

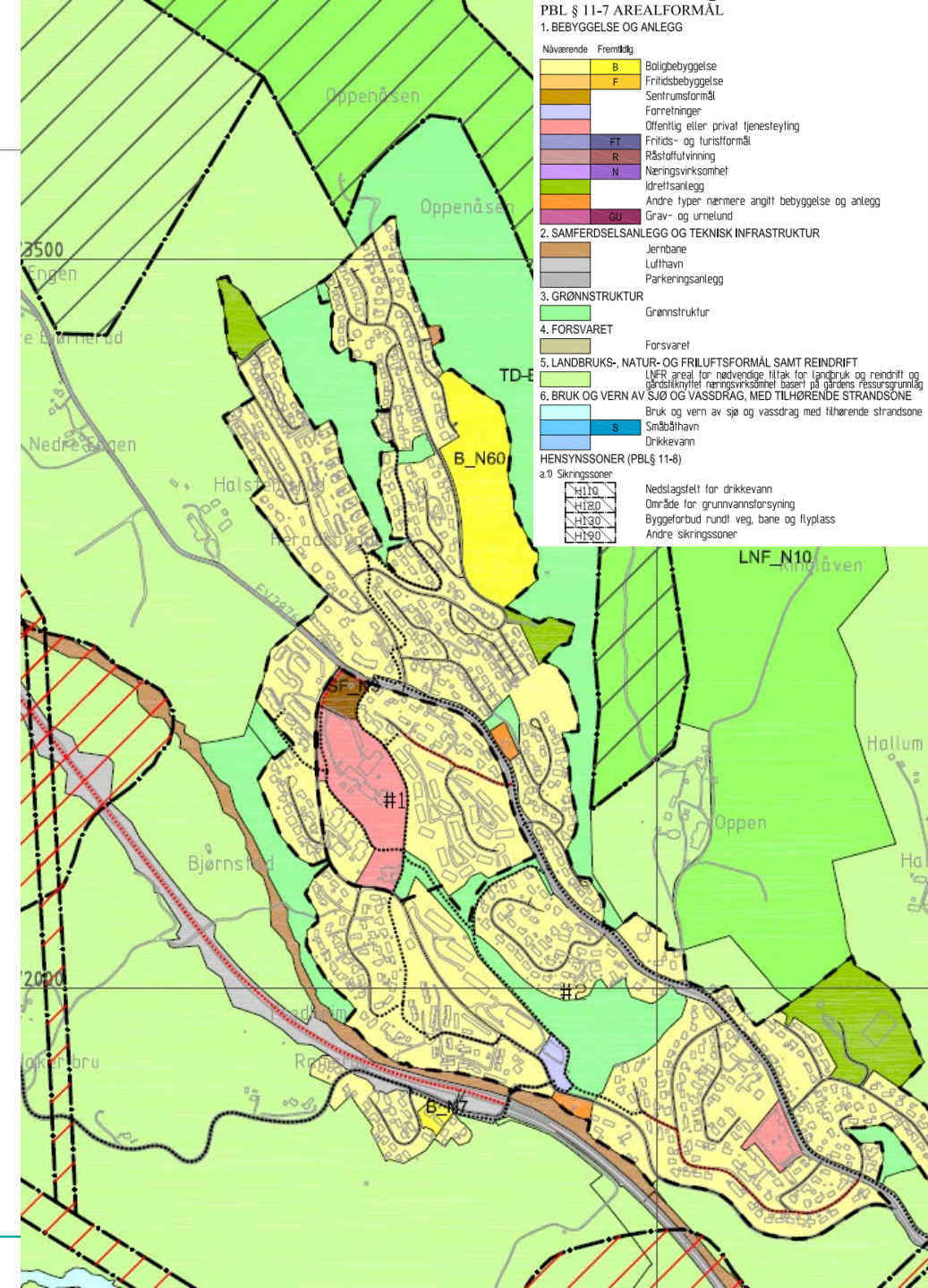

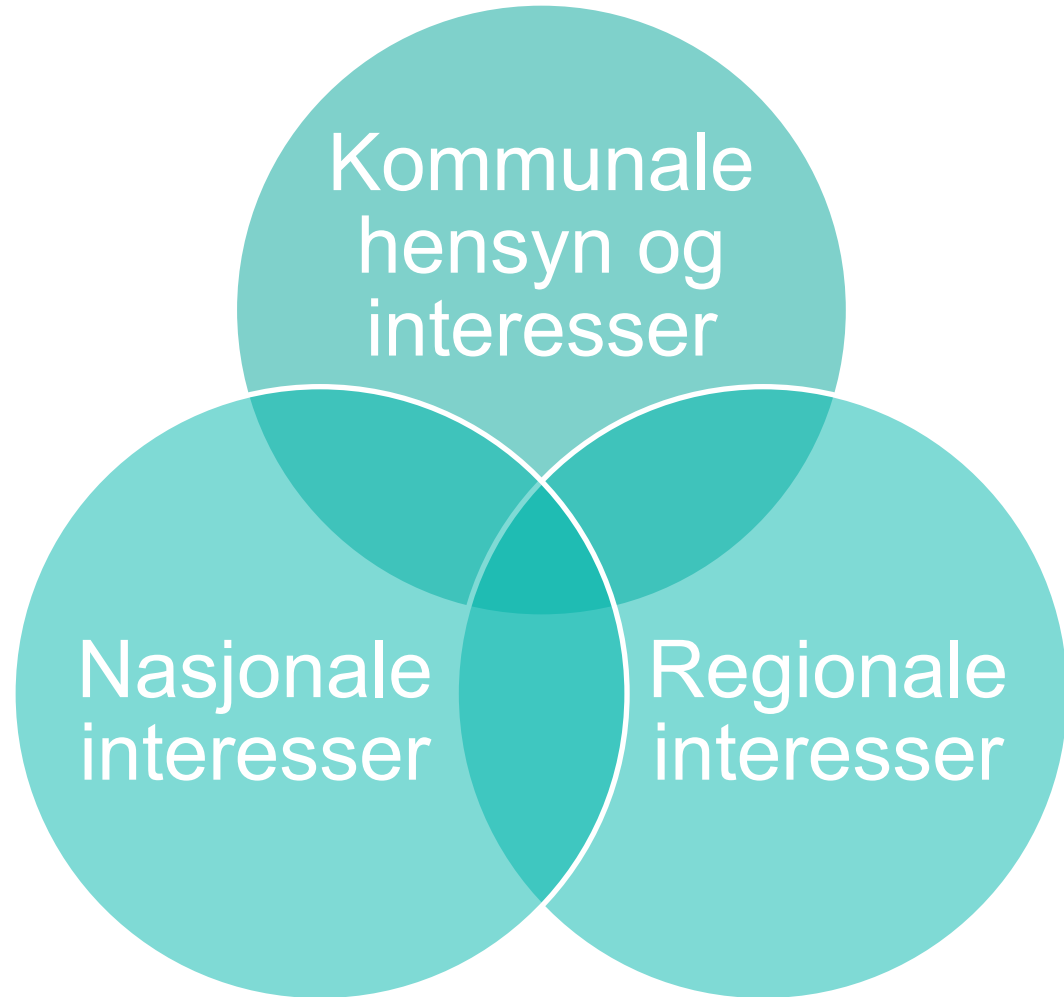

Kommunen skal i sin planlegging ivareta både kommunale, regionale og nasjonale mål, interesser og oppgaver.



SPØRSMÅL?





HVORDAN ER PROSESSEN?





Vedtak om høring og offentlig ettersyn formannskapetets strategi og plan 14. juni 2023 sak 31/23 med presiseringer 22.08.2023 sak 44/23.

Høringsfrist 6. november







- **Kommunestyret**
 - Kommunens øverste planmyndighet, har ansvar for og ledelsen av planarbeidet
 - Vedtar kommuneplanen til slutt
- **Formannskapet**
 - Kommuneplanutvalg (delegert ansvar fra kommunestyret)
 - Behandler saker underveis i prosessen i «strategi og plan» møter
- **Hovedutvalget for miljø- og arealforvaltning**
 - Gir innstilling til formannskapet (anbefaling om vedtak)
- **Kommunedirektøren (administrasjonen)**
 - Jobber ut fra vedtatte planer og politiske vedtak
 - Legger planforslag fram til politisk behandling



HVA JOBBER VI FOR Å FÅ TIL?



Arealstrategien = kommunestyrets føringer

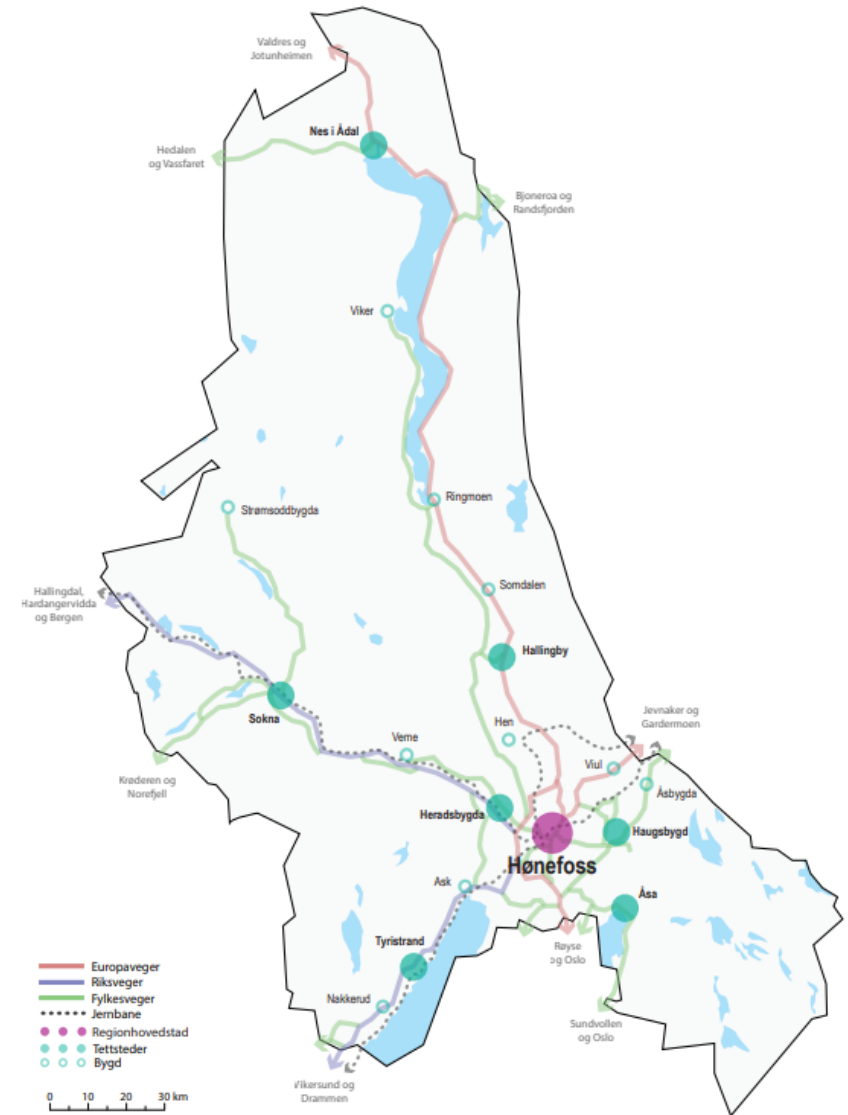
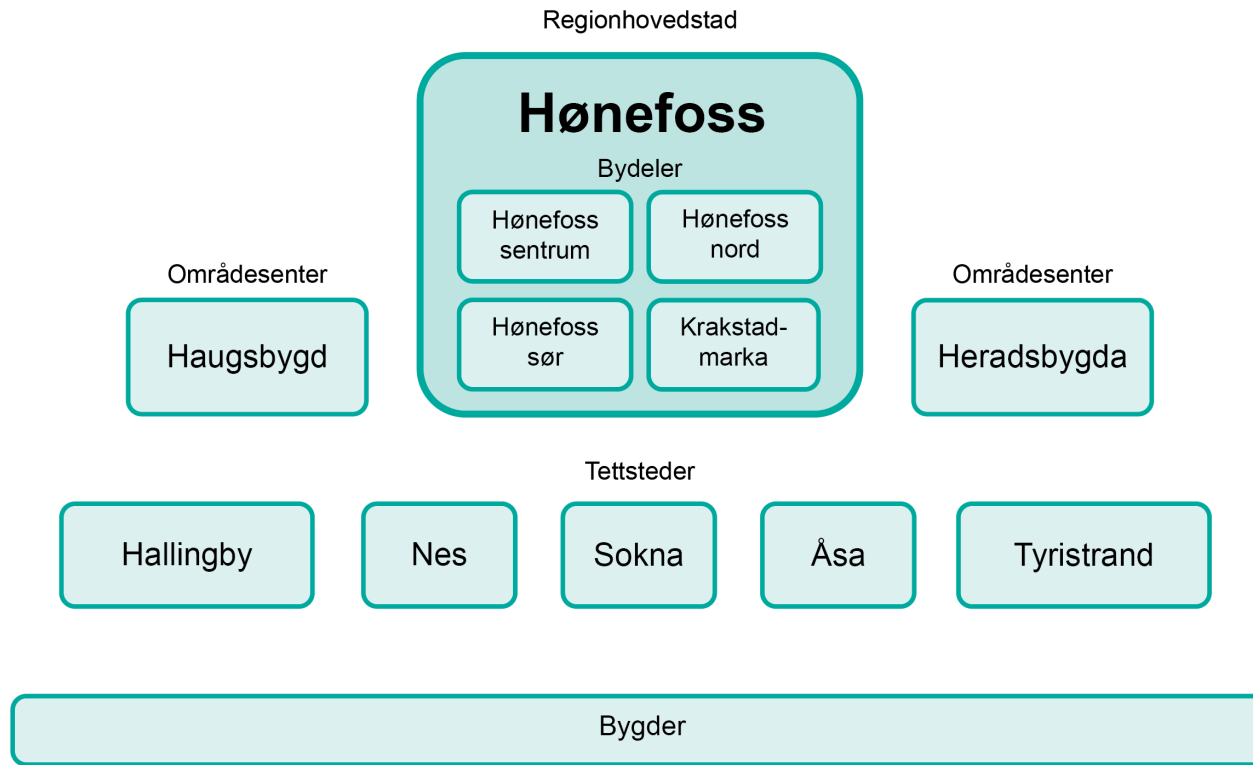



Kommunen skal i sin arealplanlegging legge til rette for en kompakt by- og tettstedsutvikling.

Formål

- redusere press for å bygge ut naturområder og dyrka mark
- redusere transportbehov, klimagassutslipp, kø, luftforurensning og støy
- mulighet for et bedre kollektivtilbud
- flere kan ha en aktiv hverdag hvor de går og sykler
- levende by- og tettstedssentre og lokalsamfunn
- samfunnsøkonomisk effektiv utvikling av offentlig infrastruktur og tjenestetilbud

Fra arealstrategien, pkt. 1.



Kompakt by- og tettstedsutvikling



- **Helhetlig utvikling av by og tettsteder**
Arealer for bolig og næring, offentlige tjenester og infrastruktur. Samlokalisere offentlige formål og formål med møteplassfunksjoner.
- **Utvikling innenfra og ut**
- Tilrettelegge for **gående og syklende** for å sikre god tilknytning til sentrum og boligområder.
- **Gode boligsosiale forhold** for folk i alle livsfaser, og med ulike ressurser.
- **Styrke folkehelse og livskvalitet** gjennom attraktive bomiljøer, nærmiljøer og sosiale møteplasser.

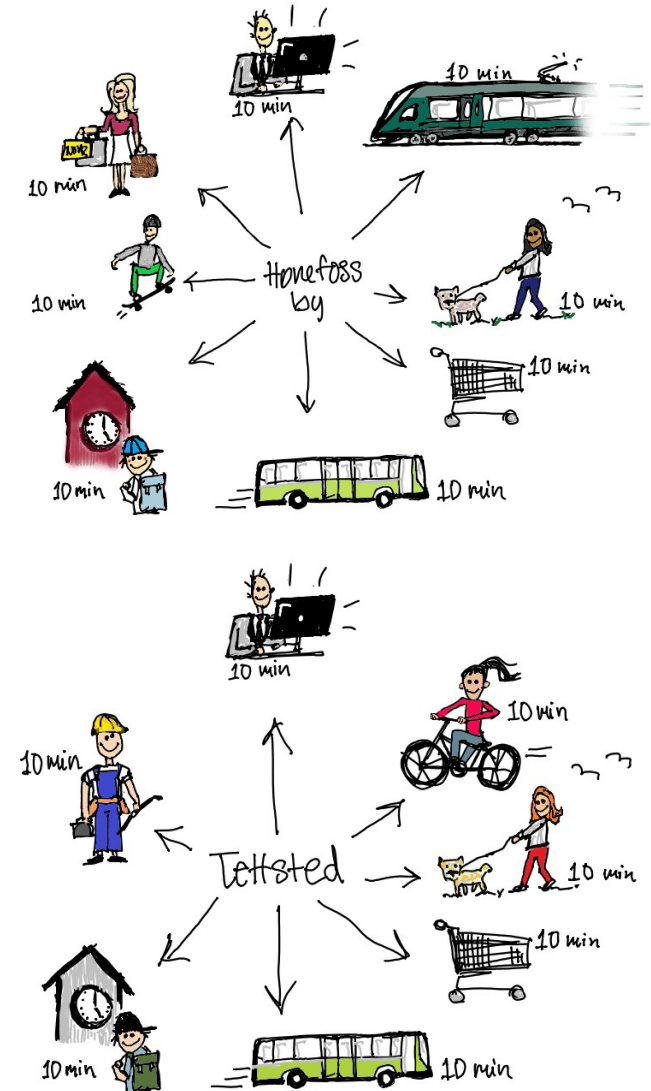

Hva sier arealstrategien om boligutvikling?



- *Ny boligbebyggelse skal hovedsakelig lokaliseres ved fortetting og transformasjon i Hønefoss, Heradsbygda og Haugsbygd og tettstedene.*
- *Majoriteten av boligbebyggelsen skal skje i Hønefoss, Heradsbygda og Haugsbygd.*
- *Grensene må ikke avskjære gode lokale initiativ i bygdene, for en moderat bygging av eneboligområder og enkeltstående eneboliger.*

Utdrag fra arealstrategien, pkt. 3.





Hvilken befolkningsutvikling skal vi planlegge for?

Realistisk planlegging og tilrettelegging for vekst

	Antall innbyggere 2023	Prognose 2035	Økning i perioden
Hovedalternativ (MMMM)	31 500	32 500	1000
Høy nasjonal vekst (HHMH)	31 500	33 800	2300

Hva legger planforslaget opp til?

- Over 3000 dekar boligreserver i planforslaget
 - + fortetting og transformasjon i andre arealformål (bl.a. sentrumsformål, Eikli, Asbjørnsens gate, Ankersgate)
 - + Krakstadmarka (800 boliger)
- Samlet sett overkapasitet, kan gjøre det vanskelig å styre boligutviklingen i tråd med arealstrategien



SPØRSMÅL?





PLANFORSLAGET



Bestemmelser – ikke hovedtema i dag

Mange nye forslag blant annet innen

- Klimagrep
- Kulturminner
- Parkering
- Uteoppholdsareal
- Estetikk
- Grønnstruktur
- Byggeforbud langs vassdrag



RINGERIKE
KOMMUNE

KOMMUNEPLANENS AREALDEL 2023-2035

Bestemmelser

Høringsforslag august 2023

Skal legge til rette for en arealbruk som

- **ivaretar naturverdier og naturlige karbonlagre**
- **gir grunnlag for lavere klimagassutslipp**
- Arealbruk
 - Kompakt by- og tettstedsutvikling
 - Redusere transportbehov, legge til rette for gående, syklende og kollektivt
 - Ta vare på naturlige karbonlagre (skog med høy bonitet, myr)
- Bestemmelser, bl.a.:
 - Veitrafikk
 - Bygge- og anleggsplasser
 - Gjenbruk, materialvalg og energiløsninger
 - Forbud mot nedbygging eller annen ødeleggelse av myr
 - Forbud mot nedbygging og omdisponering av dyrka og dyrkbar jord i LNF-områder

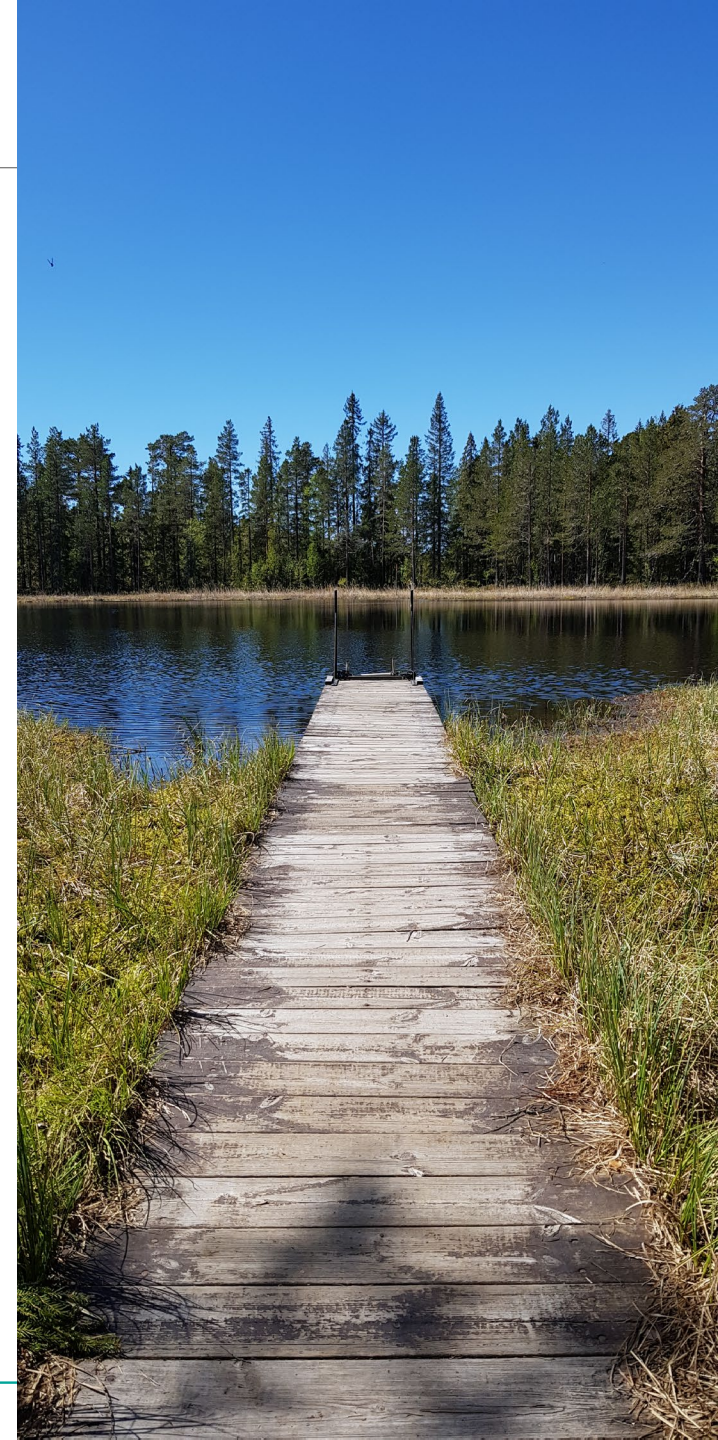



LANDBRUK, NATURMANGFOLD OG FRILUFTSLIV



Ta vare på grønne områder



HOVEDMÅL 3.3.

I Ringerike har alle tilgang til grøntområder, vann og vassdrag for lek og rekreasjon.



HOVEDMÅL 4.1.

Ringerike tar vare på naturmangfold, økosystemer, friluftsområder og landskap gjennom bærekraftig bruk og vern.



HOVEDMÅL 4.3.

Ringerike øker matproduksjonen på en miljøvennlig og bærekraftig måte.



HOVEDMÅL 4.6.

Ringerikes natur forvaltes slik at naturlige karbonlagre i vegetasjon og jordsmonn blir ivaretatt.



HOVEDMÅL 4.7.

Ringerike er godt rustet til å takle klimaendringene som forventes fram mot 2100.

Mål fra samfunnsdelen, flere hensyn

- Folkehelse
- Livskvalitet
- Naturmangfold
- Matproduksjon
- Karbonlagring
- Klimaendringer





4.3.1. Ringerike tar vare på natur, dyrka og dyrkbar mark og har en nullvisjon for nedbygging av matjord.

Vedtatt nullvisjon i samfunnsdelen
Er det ubebygde byggeområder som skal endres til LNF?

Grunnlaget for forslagene

- vurdering av arealreserver
- arealer har vært avsatt i lang tid
- andre føringer i dag enn da områdene ble avsatt
- beliggenhet i forhold til føringer i samfunnsdelen

Hensyn som er vektlagt

- Jordvern (har veid tungt ut fra vedtatt nullvisjon)
- 100-meterssone fra vassdrag
- Skog
- Naturmangfold
- Karbonlagring
- Helse og trivsel

Oversikt over hvilke arealer som foreslås framgår av dokumentet *Kommunedirektørens forslag til endringer*.





**36 områder og
1545 dekar totalt**

Arealene består blant annet av ca. 455 dekar dyrka jord og 290 dekar dyrkbar jord.

Hva består arealene som tilbakeføres av?

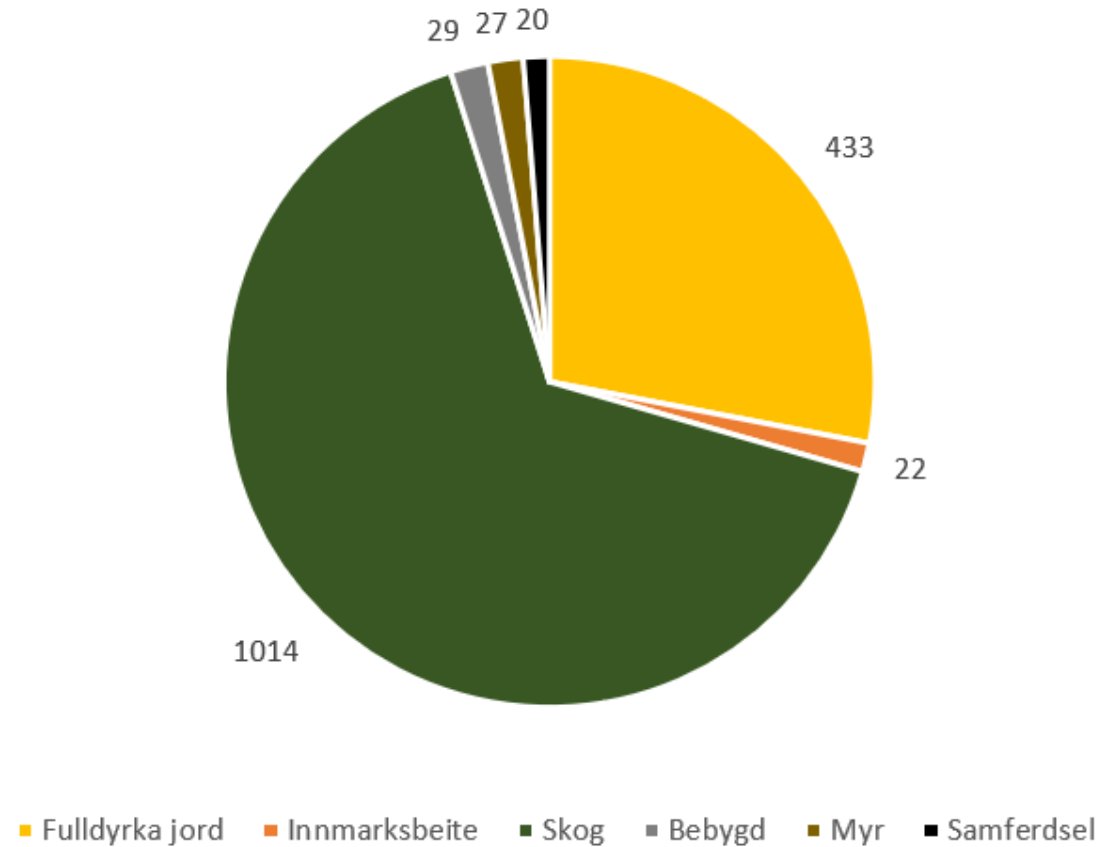

Fordeling av arealer er oppgitt i dekar.

Tilbakeføring til LNF i Hønefossområdet

Ubebygde byggeområder som er foreslått tilbakeført til LNF

- Boligareal ved Veienmoen
- Boligareal ved Veien skole

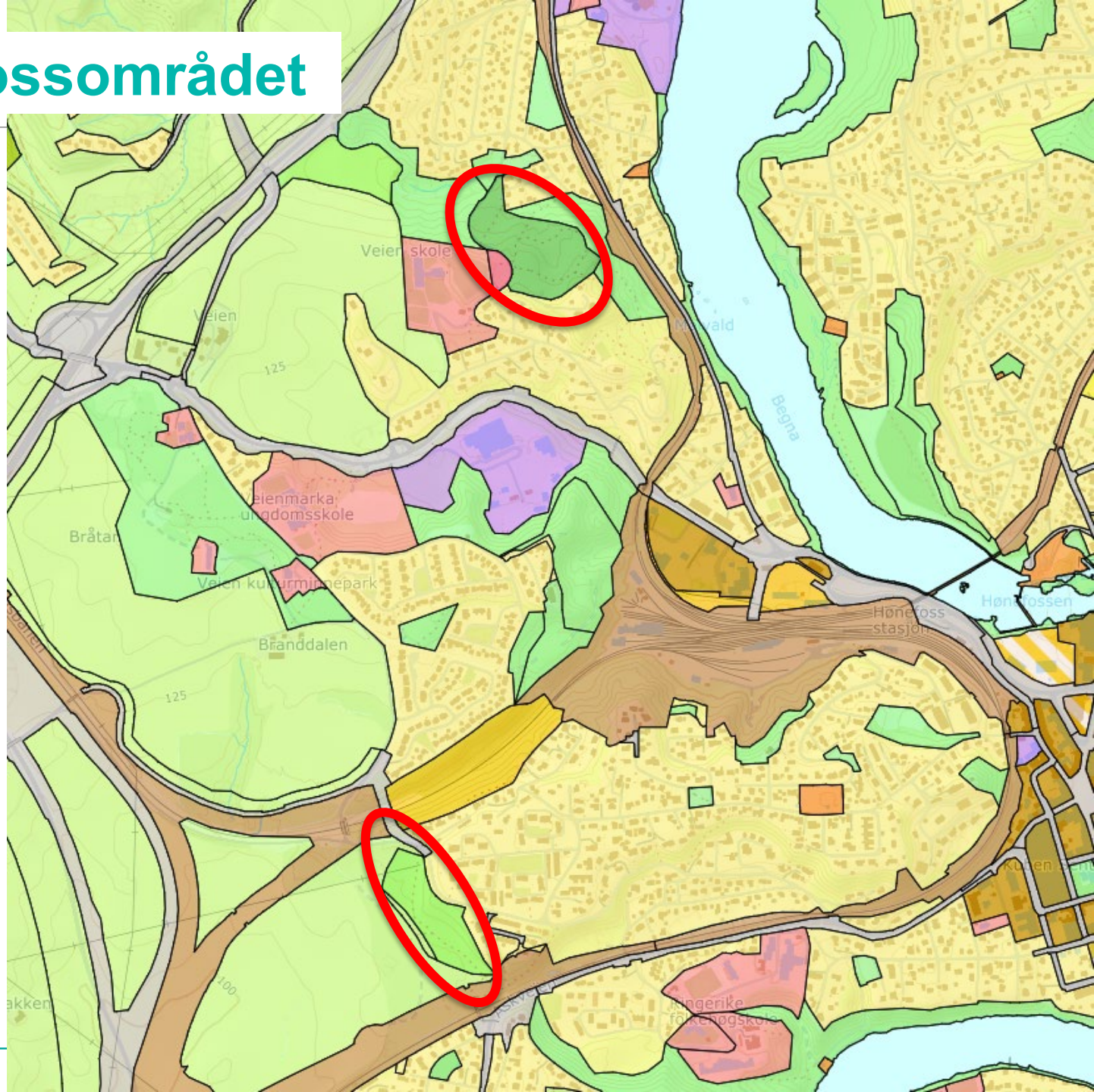

Tilbakeføring til LNF i Hønefossområdet



Ubebygde byggeområder som er foreslått tilbakeført til LNF



Boligareal Hen

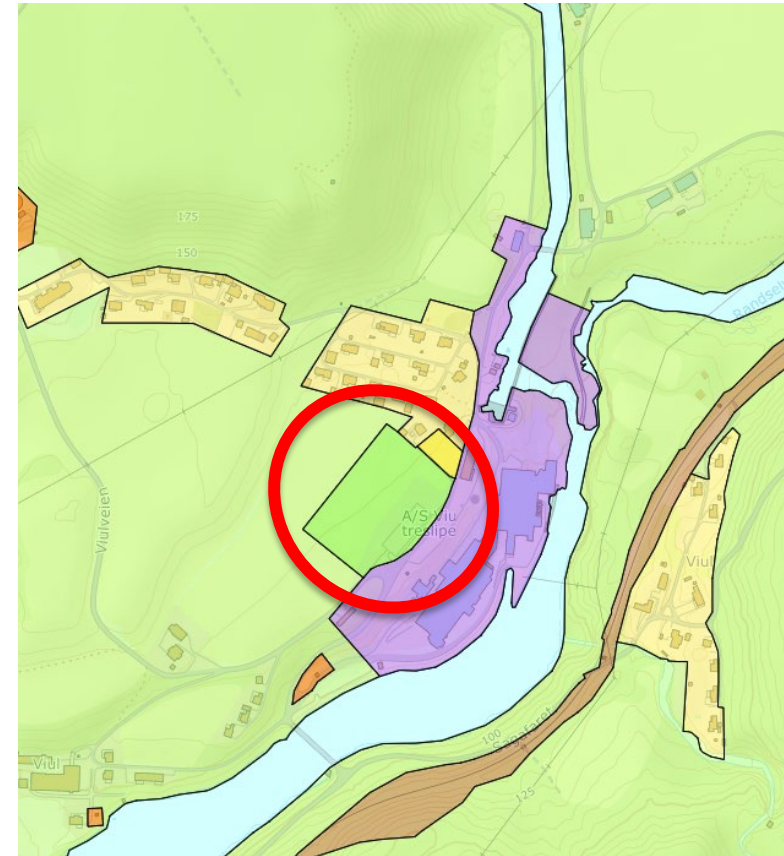

Næringsareal ved Viul tresliperi



Tilbakeføring til LNF i Hønefossområdet

Foreslått tilbakeført til LNF

- Kirkeskolen
- Deler av areal avsatt til grav- og urnelund ved Norderhov kirke

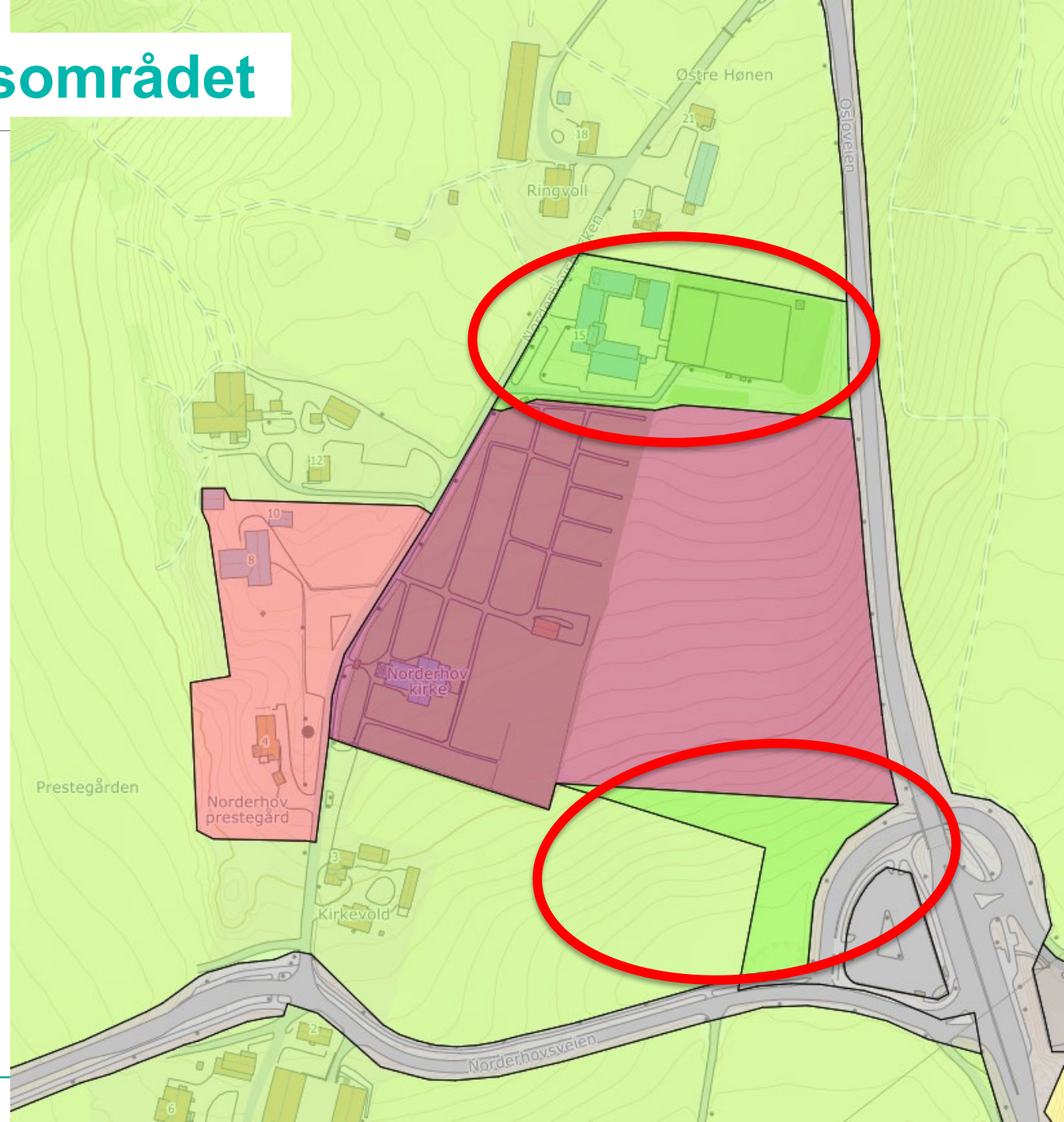



SPØRSMÅL?





HØNEFOSS BY



RINGERIKE - nærmest det meste

Sentrumssoner

- Vedtatt i kommuneplanens samfunnsdel
 - Noen justeringer
 - Indre og ytre sentrumssoner
- Verktøy for å styre bruken av arealer jf. mål i samfunnsdelen
 - Utvikling innenfra og ut
 - Effektiv bruk av arealer
 - Jordvern
- Bestemmelser og retningslinjer til sonene

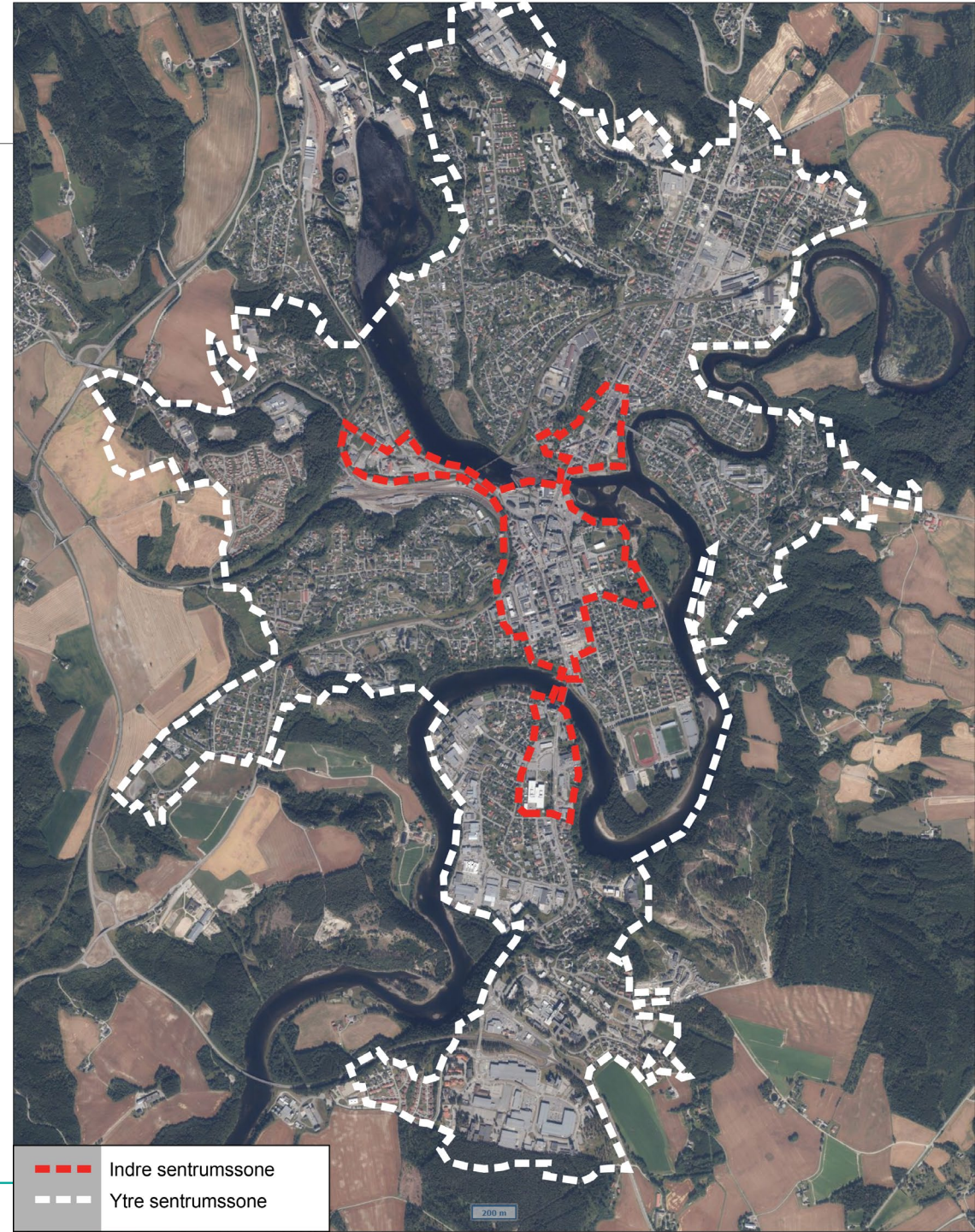

— — — — — Indre sentrumssone
- - - - - Ytre sentrumssone



Sentrumsformål i Hønefoss

Hovedtyngden av kontor-, handels-, service- og kulturtilbud skal lokaliseres til områder avsatt til sentrumsformål.

Arealbruk i områder avsatt til sentrumsformål i Hønefoss, skal bygge opp under Hønefoss som bosted, handelsby og regionsenter. (...)

Utdrag fra nye kommuneplanbestemmelser 6.4

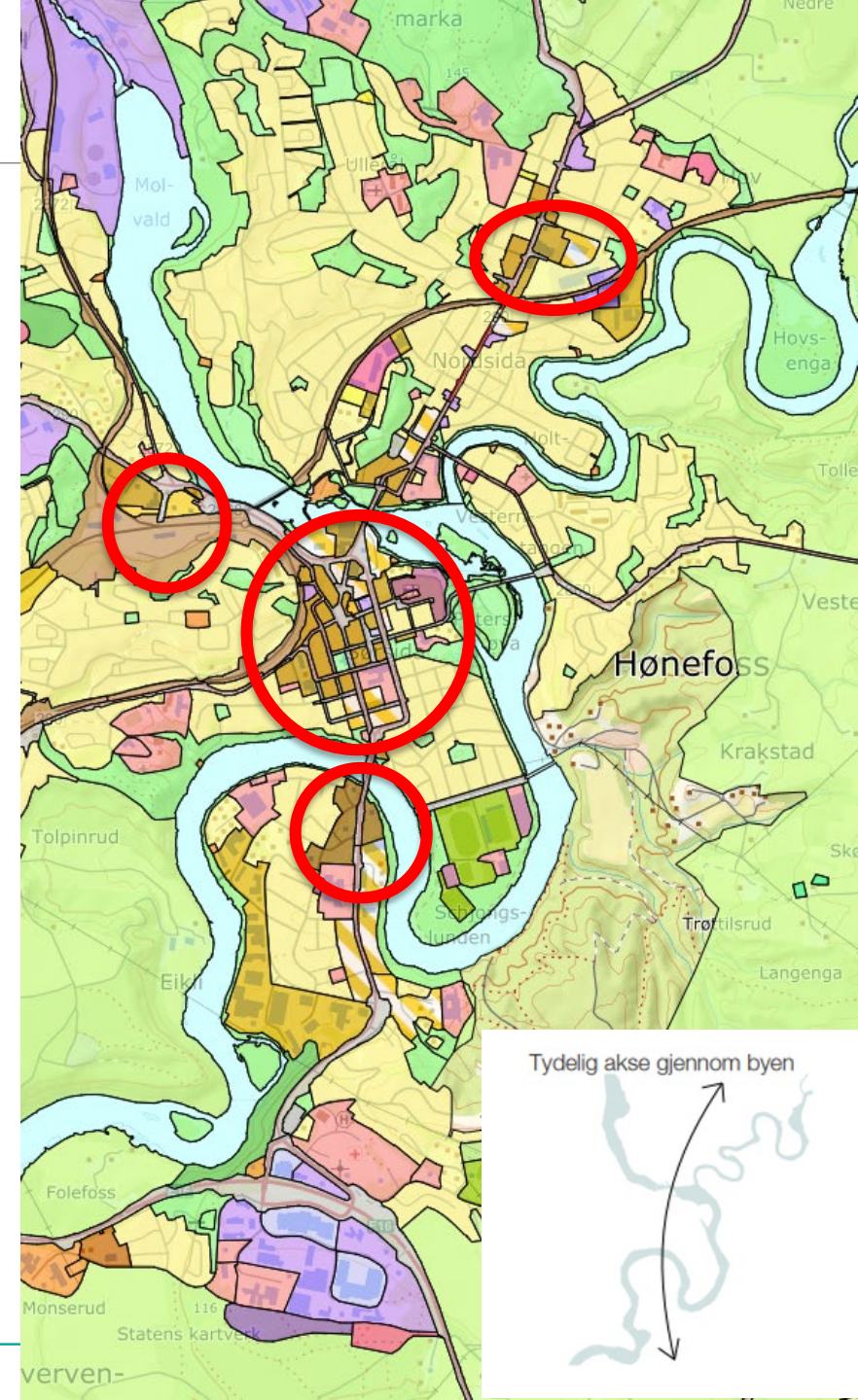

Sentrumsformål i Hønefoss

Hønefoss sentrum - byplanen er innarbeidet

Øvre Hønengata

- Skal primært ha funksjon som lokalsenter for den nordlige delen av byen.
- Det tillates virksomheter som underbygger denne funksjonen.
- Det kan også tillates forretningsvirksomhet som ut fra plassbehov, vareutvalg og transportbehov ikke hører naturlig hjemme i sentrum.

Eikli/Dalsbråten

- Industri- og kontor- og forretningsvirksomhet som ut fra plassbehov, vareutvalg og transportbehov ikke hører naturlig hjemme i sentrum.

Underpunkter er hentet fra retningslinjer til områdene i tidligere kommuneplaner.

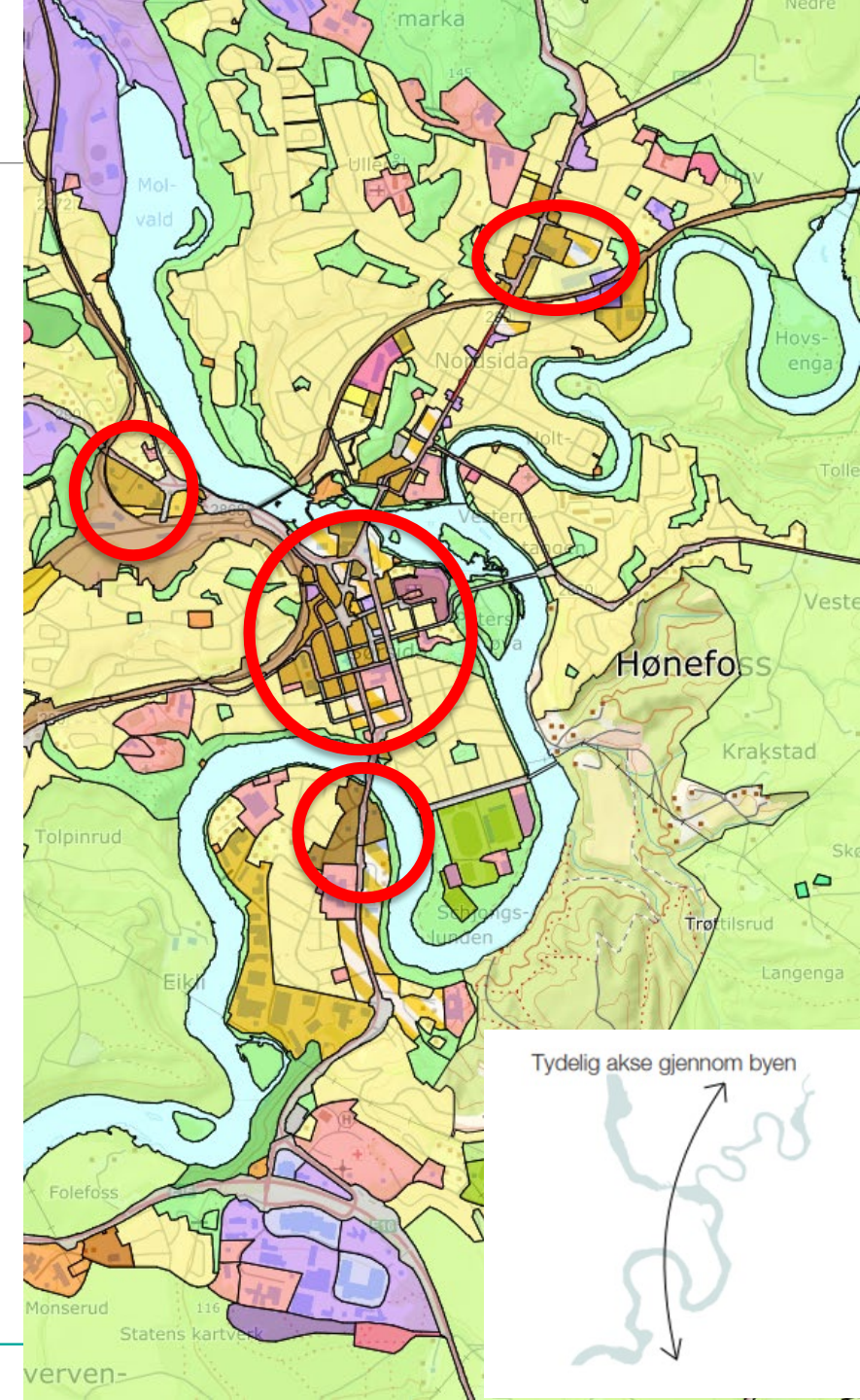

Transformasjonsområder

Områder for omforming og fornyelse
(transformasjon)

- Asbjørnsens gate
- Ankersgate
- Eikli

- Krav om felles planlegging for alle områdene

- Eget temamøte 24. oktober kl. 18-20

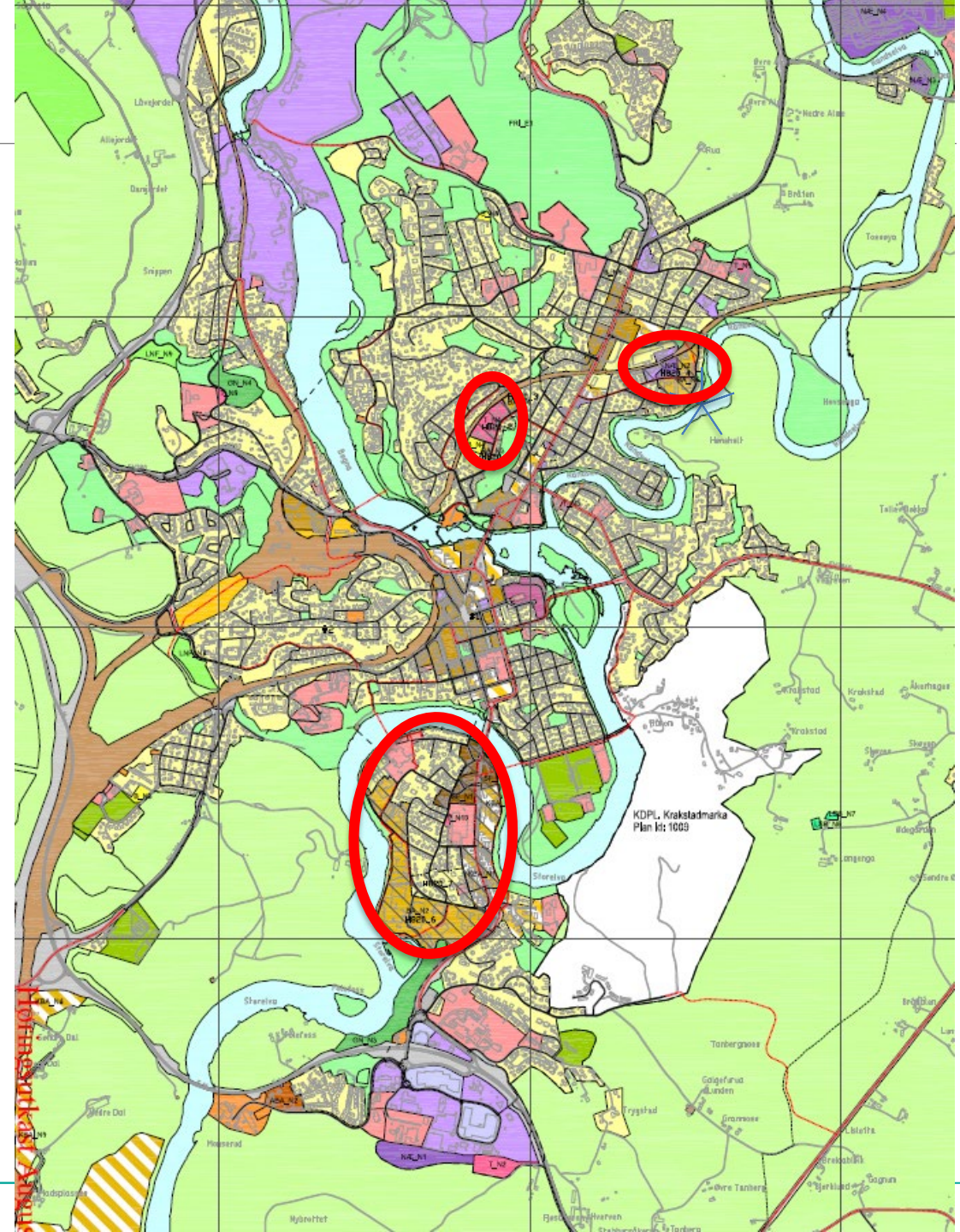

Asbjørnsens gate

- Krav om felles planlegging
- Endring til formål bebyggelse og anlegg
- Kornsiloen - næringsformål

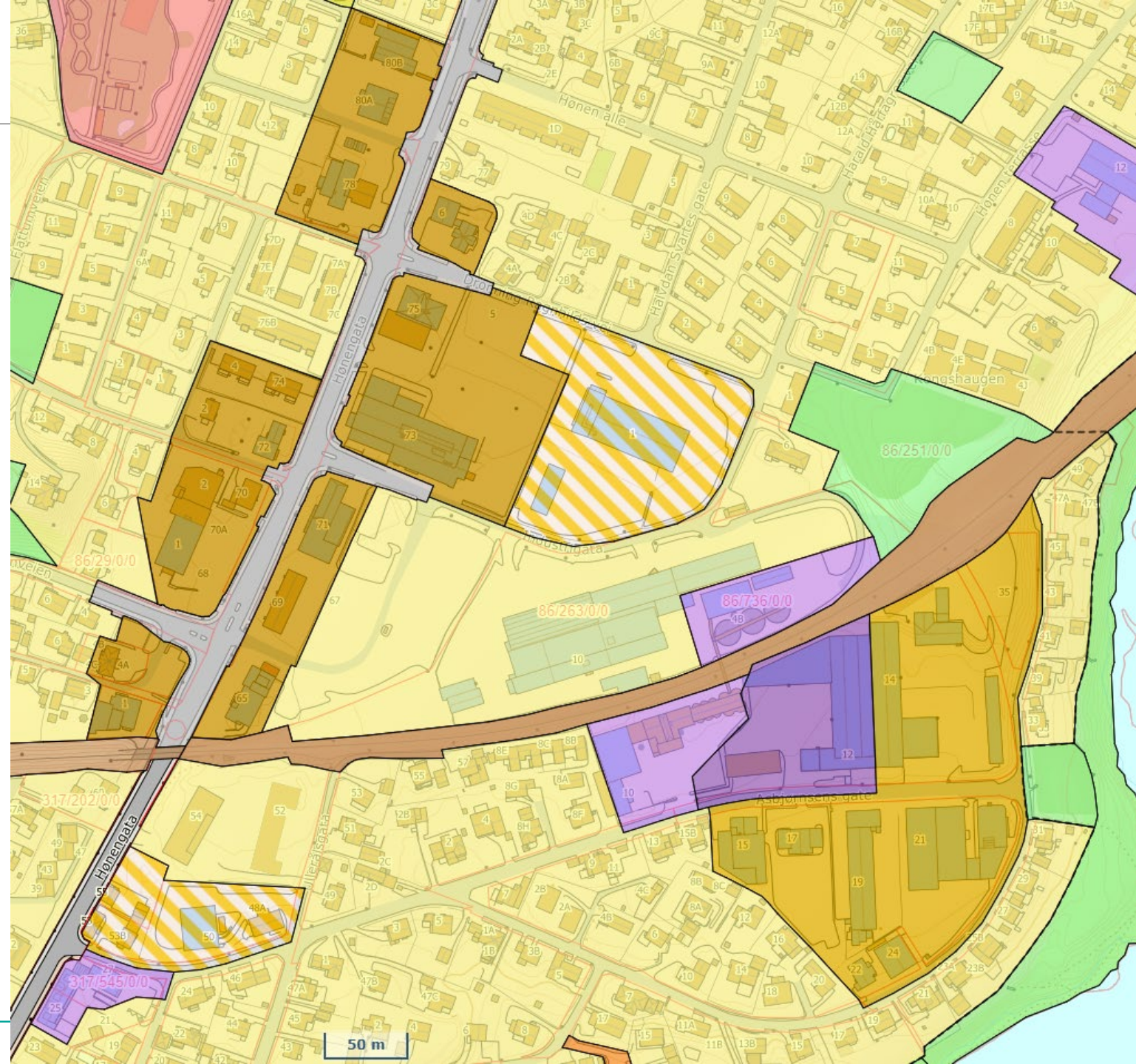

Ankersgate

- Krav om felles planlegging
- Endring til bolig, tjenesteyting og bebyggelse og anlegg



Hønefoss sør - Eikli

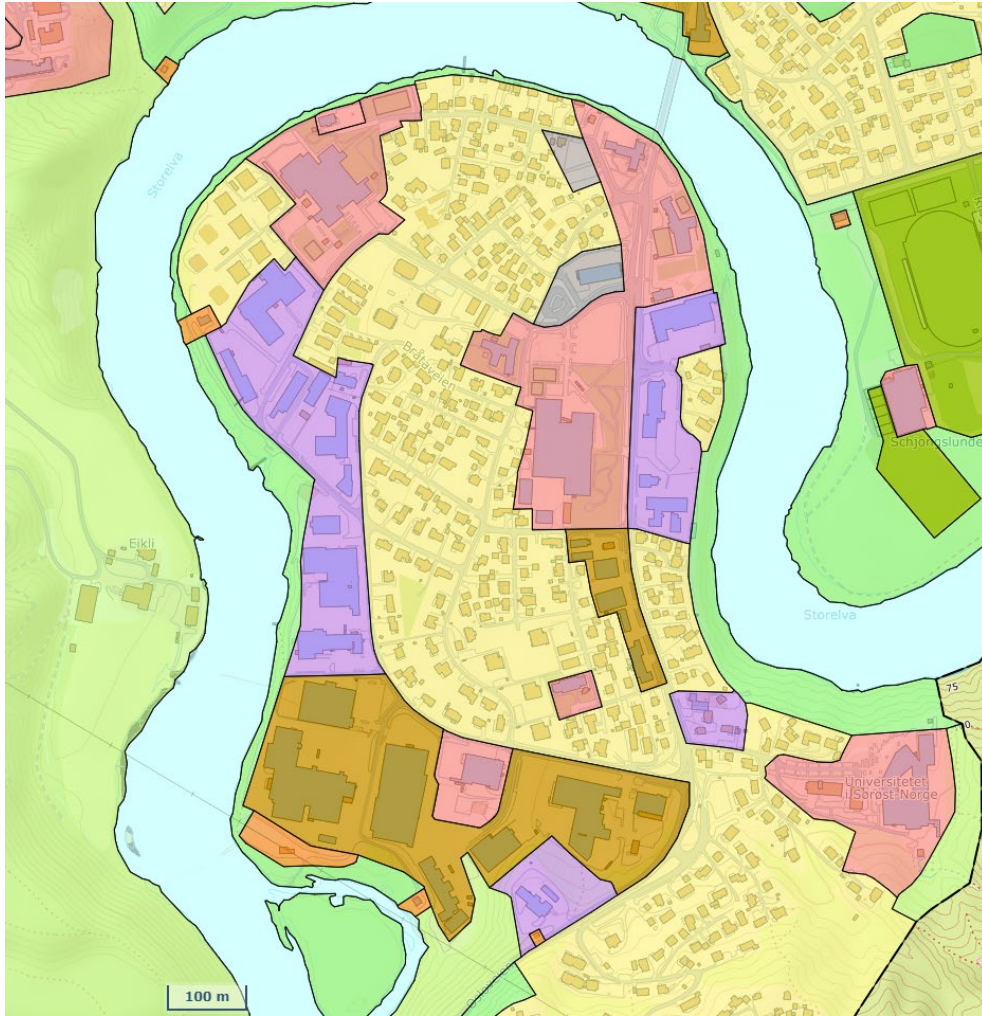

Gjeldende kommuneplan 2019

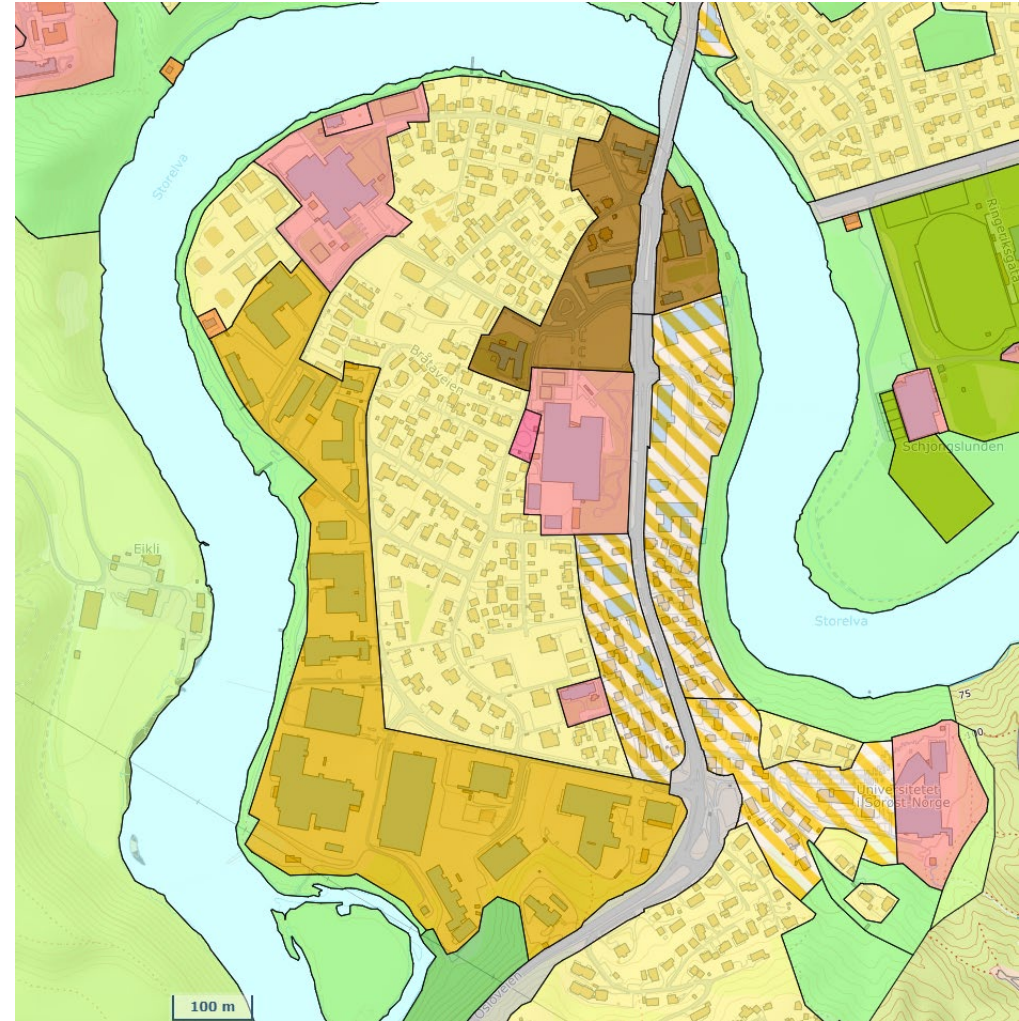

Høringsforslag 2023



Nye boligområder nord for Hønefoss

- Vågård
 - Ca. 35. dekar
 - Foreslått 20-25 boliger
- Furusletta
 - Ca. 80 dekar
 - Foreslått 138 boenheter

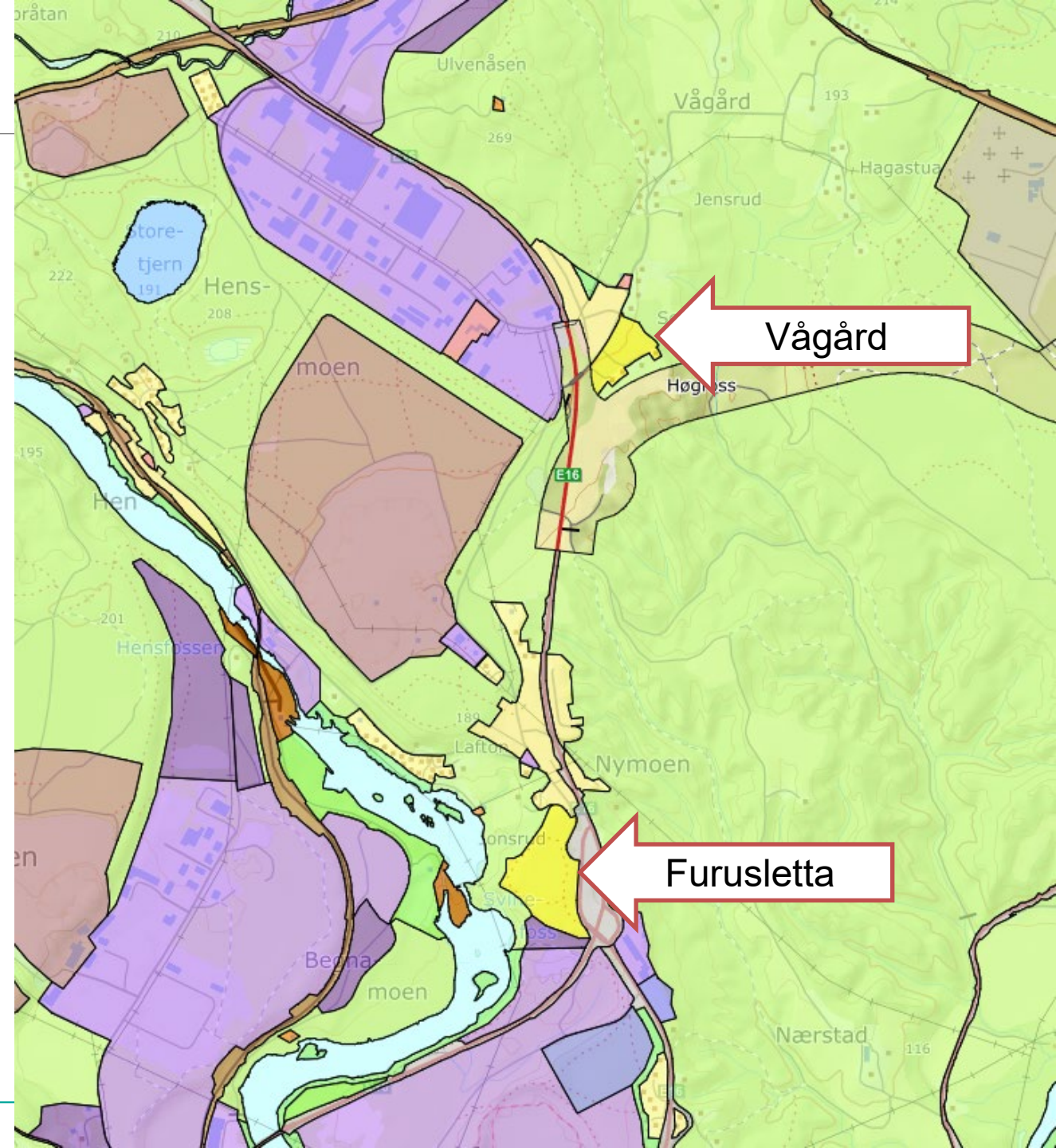



SPØRSMÅL?



Temakart for gående og syklende



11 BÆREKRAFTIGE
BYER OG
LOKALSAMFUNN



HOVEDMÅL 3.2.

Ringerike har helhetlige og bærekraftige transportløsninger, der flest mulig går, sykler og kjører kollektivt.

- Oppfølging av mål i samfunnsdelen
- Skal erstatte kommunedelplan fra 1995

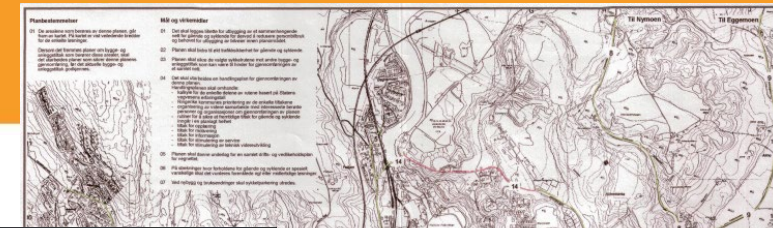

RINGERIKE - nærmest det meste



Framtidig sammenhengende gang- og sykkelveinett inn i plankart og temakart

- Temakartet viser
 - Hovedsykkelveinett og lokalsykkelveinett
 - Nåværende og framtidig
 - Separate anlegg for gående og syklende
- Tilgjengelig i [kommunens kartløsning](#) og i innbyggerdialog
- Skal legges til grunn i plan- og byggesaksbehandling



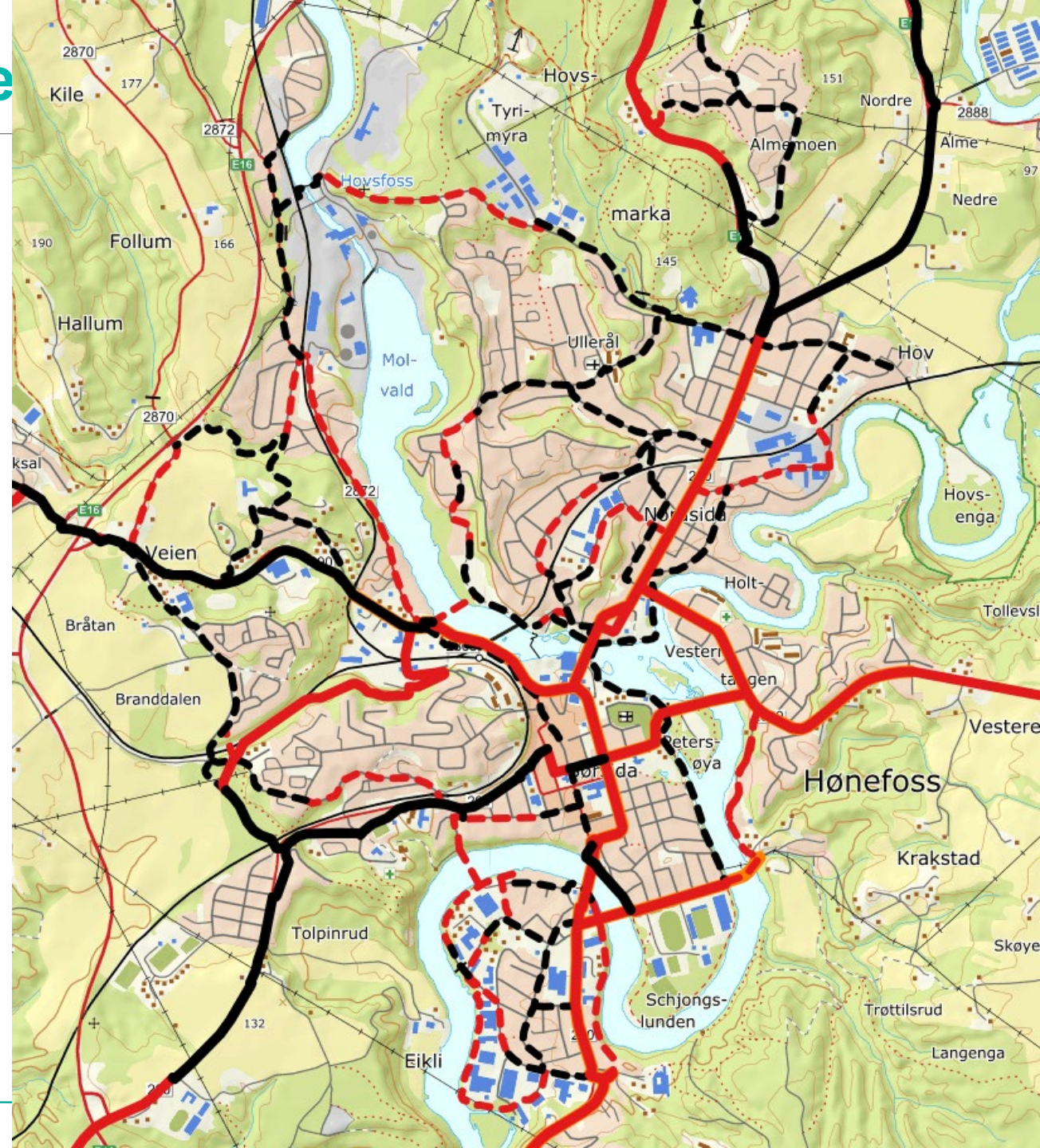

Temakart for gående og syklende

-  Eksist. hovedsykkelveinett
-  Fremtidig hovedsykkelveinett
-  Eksist. lokalsykkelveinett
-  Fremtidig lokalsykkelveinett



Retningslinjer for type bebyggelse

Skal være retningsgivende, skiller mellom

- | | |
|--|--------------------------|
|  | A) Småhusbebyggelse |
|  | B) Tett-lav bebyggelse |
|  | C) Mellomstor bebyggelse |
|  | D) Høyere bebyggelse |





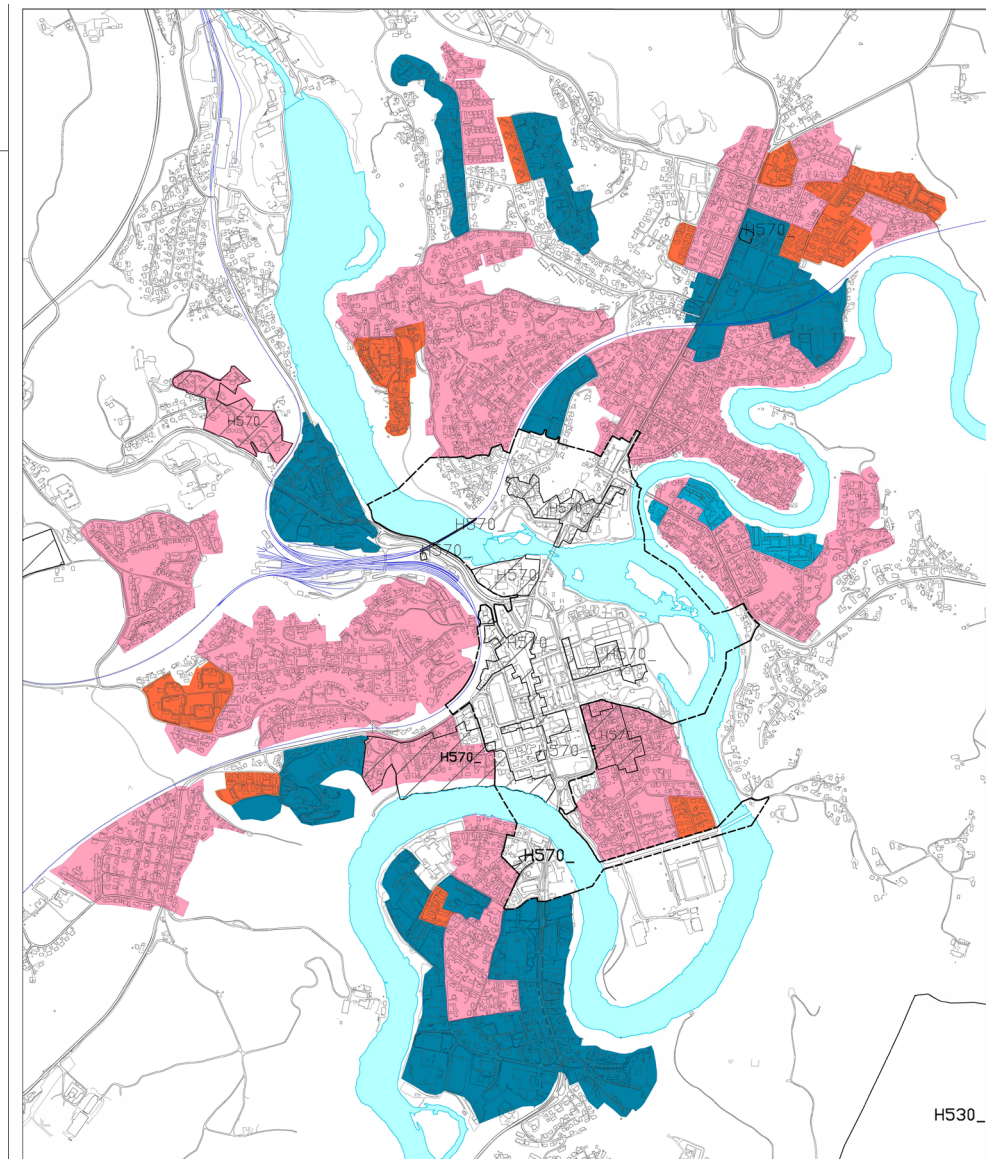

Hensikt: vise retning og bidra til helhet og forutsigbarhet

- Ikke lovnader om høyder eller utnyttelse.
- I de fleste tilfeller vil det være krav om reguleringsplan for konkrete avklaringer.



 RINGERIKE KOMMUNE

Temakart type bebyggelse
Temakart til kommuneplanens arealdel 2023-2035
Høringsforslag august 2023

- | | |
|---|--|
|  | A) Småhusbebyggelse |
|  | B) Tett-lav bebyggelse |
|  | C) Mellomstor bebyggelse |
|  | D) Høyere bebyggelse |
|  | Hensynsone bevaring |
|  | Type bebyggelse i henhold til
341_Områderegulering Hønefoss |





NÆRINGSAREALER I HØNEFOSSOMRÅDET



Næringsarealer – føringer



- Proaktiv arealforvaltning og optimal bruk av tilgjengelige næringsarealer
- Legge til rette for god bruk av næringsarealer, sterke klynger og nettverk.
- Allerede utbygde områder skal vurderes før det åpnes opp for nye

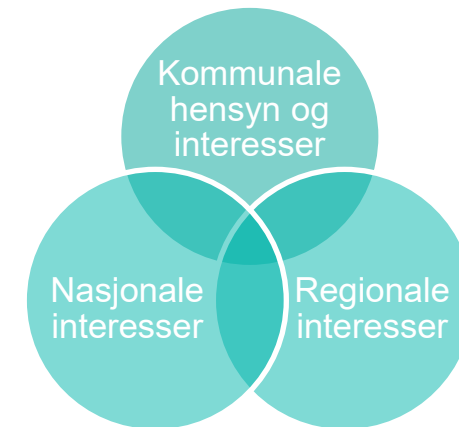

Langsiktig strategi
bedre utnyttelse av eksisterende næringsarealer

- Overordna føringer om å fortette og begrense byggesonen



Oversikt over næringsarealer i Hønefossområdet

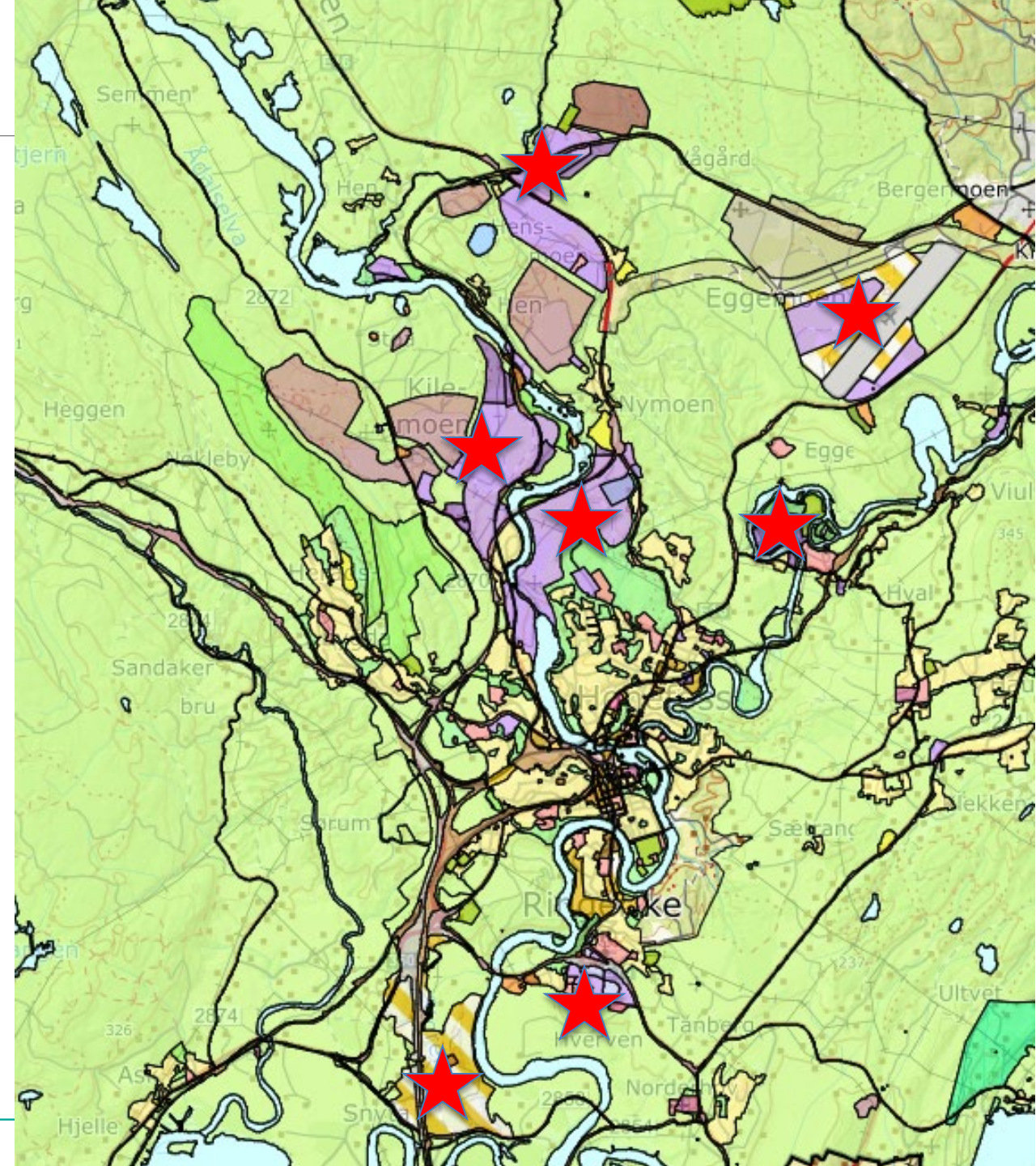

Kilemoen

- Satsingsområde for plass- og energikrevende industri
 - Støttefunksjoner som gir tilførsel, deling og sambruk av energi og overskuddsvarme mulig.
- Områderegulering for Follummoen (424)
- Område med store verdier
 - Naturmangfold (sandfurskog og potensiell sandfurskog)
 - Grunnvannsforekomst (sikringssoner drikkevannskilde)
 - Landbruk (dyrka og dyrkbar jord, skog)
 - Klimagassutslipp (karbonrike arealer)
- Endring til LNF

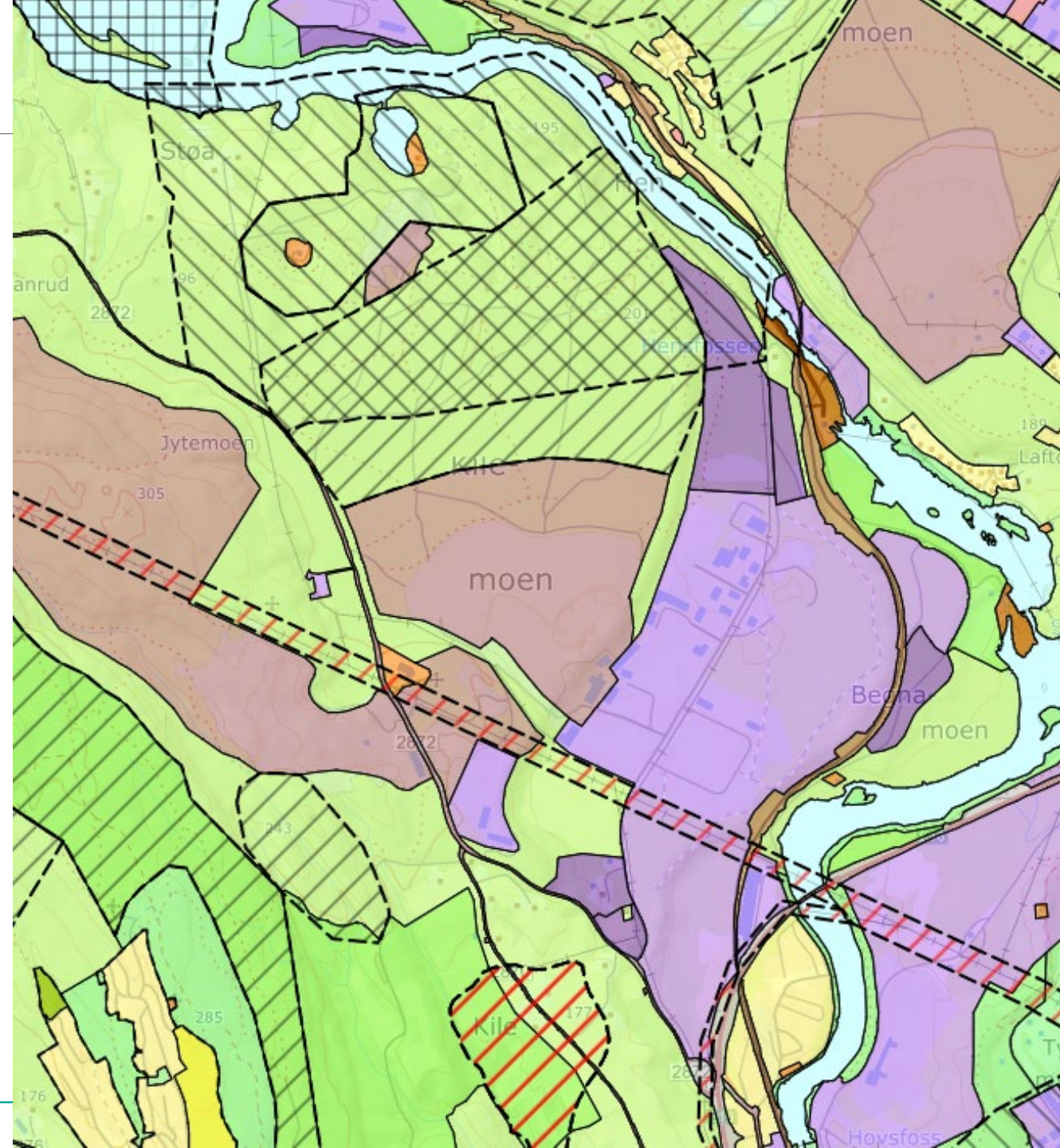

Næringsarealer nord for Hønefoss

Områder med endringer

- Hensmoen
- Furusletta
- Børdalsmoen/Risesletta
- Kilemoen

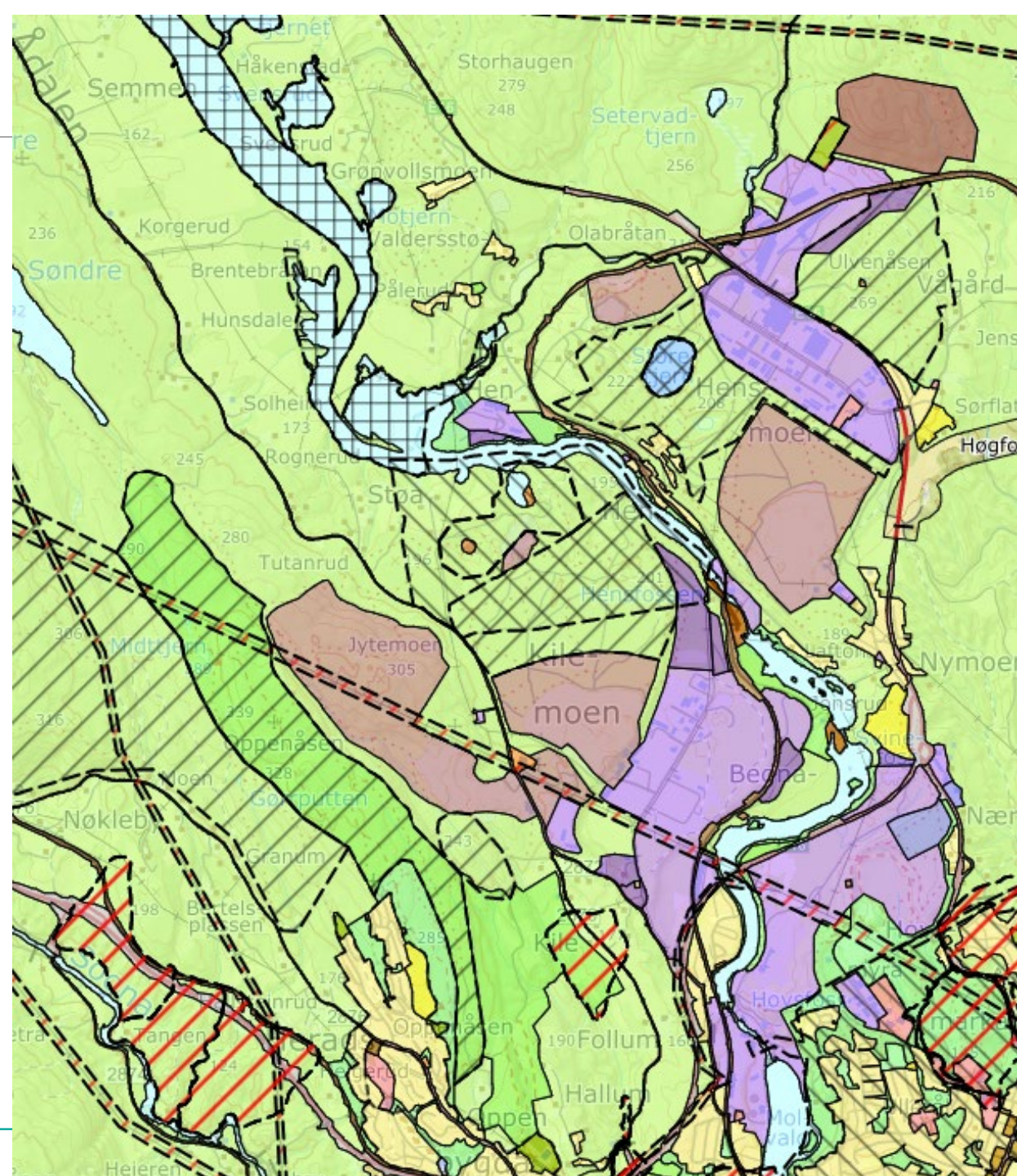

Hvervenmoen

Endringer

- Næringsformål i sør
- Offentlig tjenesteyting (brannstasjon)
- Idrettsformål ved Trøgstad videreføres

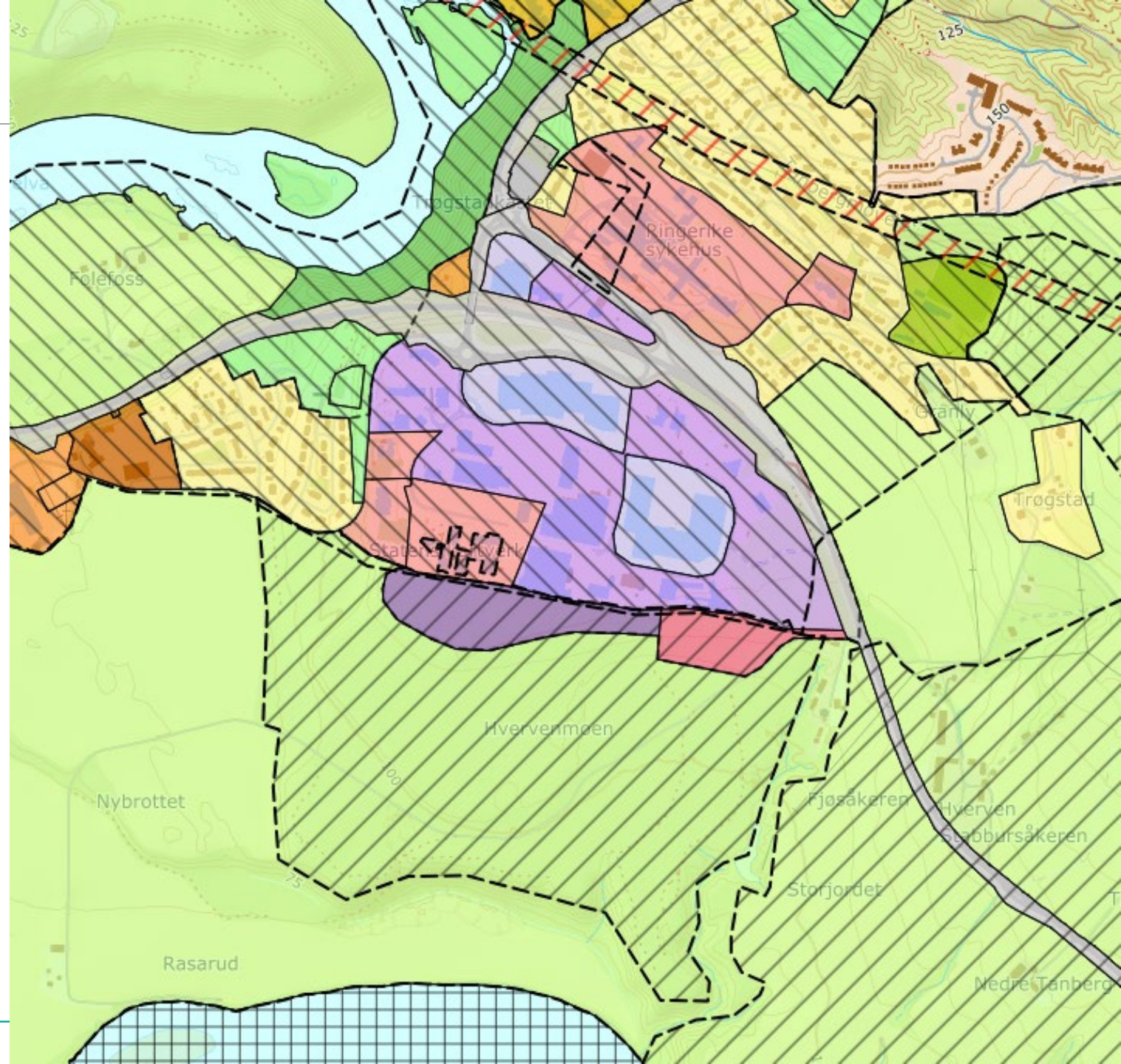

Prestmoen

Kombinert formål
næring/fritids- og turistformål

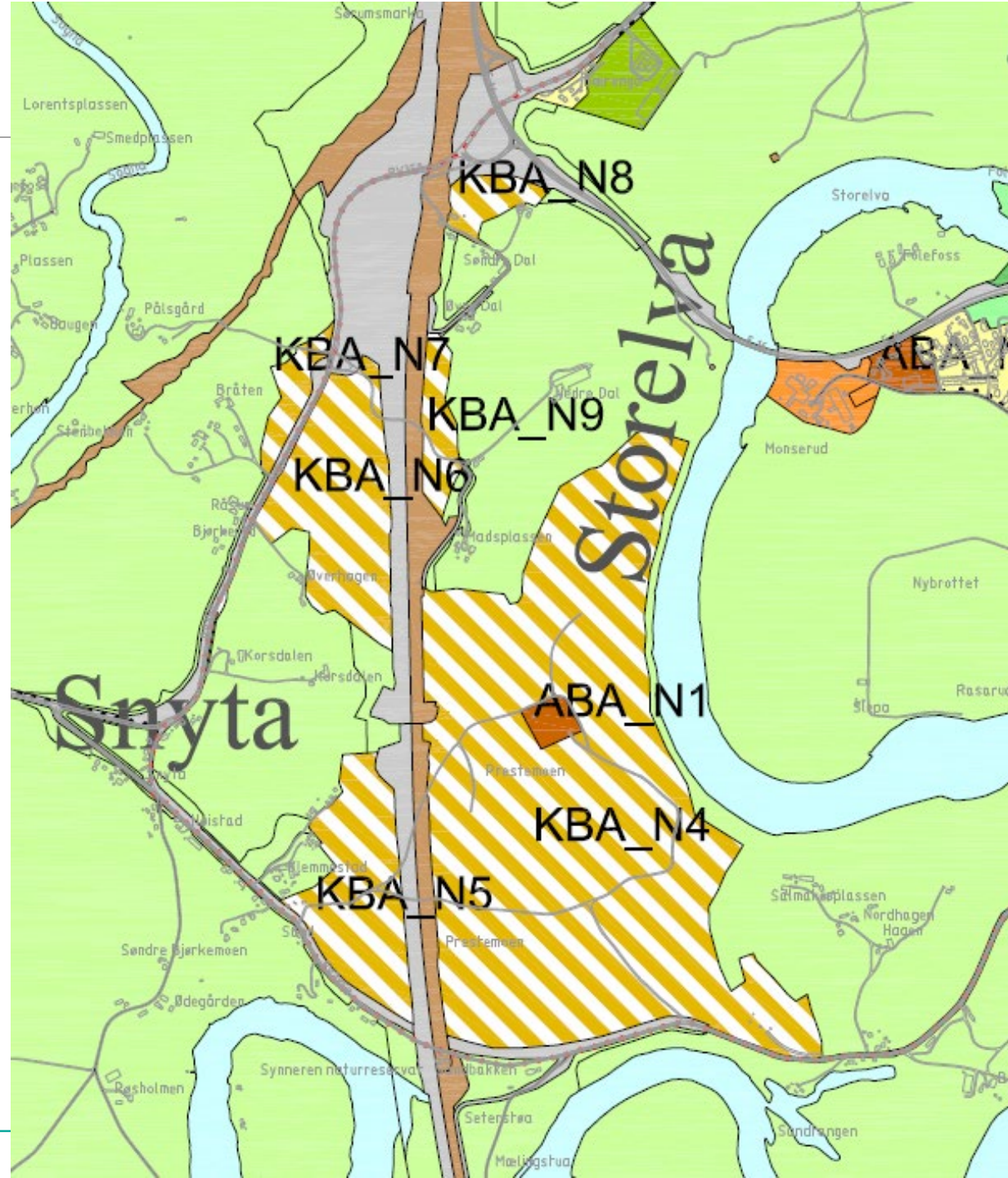



SPØRSMÅL?





HVORDAN KAN DU FINNE INFORMASJON OG SI DIN MENING?





I høringsperioden kan alle si sin mening om planforslaget

- Skriftlig uttalelse (Via kartløsning, e-post eller papirpost)
- Kommunens hjemmeside www.ringerike.kommune.no/arealdel
- Ringerikes blad
 - Politiske møter og høringer kunngjøres i avisa
- Facebook
- ByLab
 - Fysiske kart og saksdokumenter er tilgjengelige for gjennomlesning



Hvor finner man planforslaget?



[Ledige stillinger](#)

[Kontakt oss](#)

[Lytt](#)

[Language](#)

[Søk](#)



Hva lurer du på?

Spør Kari

Teknisk og
samfunn

Helse og
omsorg

Utdanning og
familie

Kultur og fritid

Politikk og
organisasjon

Ofte besøkt

→ **Kommuneplanens
arealdel**

→ Eiendomsskatt

→ Vaksinasjon

→ Politisk møtekalender

→ Beredskap

→ Selvbetjening

→ Skole- og barnehageportal

→ Skolerute



Hvor finner man planforslaget?



RINGERIKE
KOMMUNE

[Ledige stillinger](#)

[Kontakt oss](#)

 Lytt

 Language

 Søk



Du er her: [Hjem](#) / [Arealplaner](#) / [Kommuneplan](#) / Kommuneplanens arealdel - offentlig ettersyn

Innhold

[Velkommen til åpne møter!](#)

[Hva er kommuneplanens arealdel?](#)

[Hvordan får jeg oversikt over planforslaget?](#)

[Hva kan jeg gi uttalelse om?](#)

[Hvordan sender jeg uttalelsen?](#)

[Når er planen ferdig?](#)

[Politisk behandling av planforslaget](#)

[Kan jeg klage på kommuneplanen?](#)

[Har du spørsmål?](#)

Kommuneplanens arealdel - offentlig ettersyn

Kommuneplanens arealdel er nå på høring og offentlig ettersyn. Frist for å sende uttalelser til planforslaget er 06.11.2023.

Velkommen til åpne møter!

Kommunen ønsker velkommen til informasjonsmøter i høringsperioden. I møtene blir det informasjon om kommuneplanen med fokus på det enkelte sted. Det blir muligheter for å stille spørsmål og gi tilbakemeldinger. **Møtene er åpne for alle.**

	Dato	Tid	Sted
Heradsbygda	20. sep	18:00-20:00	Helgerud skole, gymsalen
Hønefoss	21. sep	18:00-20:00	ByLab
Haugsbygd	25. sep	18:00-20:00	Haugsbygd arena
Sokna	27. sep	18:00-20:00	Sokna skole, gymsalen
Nes	9. okt	18:00-20:00	Bygdehuset
Hallingby	11. okt	18:00-20:00	Hallingby skole, kulturbygget
Tyristrand	17. okt	18:00-20:00	Tyristrand skole, kulturhuset

Hvor finner man planforslaget?



Innhold

Velkommen til åpne møter!

Hva er kommuneplanens arealdel?

Hvordan får jeg oversikt over planforslaget?

Hva kan jeg gi uttalelse om?

Hvordan sender jeg uttalelsen?

Når er planen ferdig?

Politisk behandling av planforslaget

Kan jeg klage på kommuneplanen?

Har du spørsmål?

ta vare på natur- og landbruksområder og hvor tjenestetilbud og næringsvirksomhet skal plasseres. Arealdelen skal legge til rette for en arealutvikling som bidrar til å oppfylle målene i [kommuneplanens samfunnsdel og arealstrategi](#). Arbeidet vårt har tatt utgangspunkt i [planprogrammet](#) til arealdelen.

Alle blir berørt av kommuneplanens arealdel og alle kan gi tilbakemelding på så mye eller så lite de ønsker. Det er nå du har mulighet til å påvirke hvordan Ringerike skal utvikles!

Hvordan får jeg oversikt over planforslaget?

Kommuneplanens arealdel har mange dokumenter å sette seg inn i. Vi har derfor en medvirkningsportal kalt Innbyggerdialog, som gir deg oversikt over noen av temaene i planforslaget. Når du er inne i Innbyggerdialog vil du se et kart over Ringerike kommune og en tekst som forklarer siden og hvordan du kan sende en uttalelse til planforslaget.

Få oversikt over planforslag og gi uttalelse

Du kan også se en oversikt nedenfor over alle dokumentene og hva de handler om. Planforslaget er fysisk tilgjengelig for gjennomlesing på [ByLab](#) i Hønefoss.

Oversikt over dokumenter til planforslaget



Hva kan jeg gi uttalelse om?

Hvem som helst kan gi uttalelse til hvor som helst i Ringerike, men det kan være vanskelig å vite hva som passer i kommuneplanen.

Arealdelen tar stilling til hvor det tillates bolig, hytter, forretning, næring osv. Den viser også områder hvor andre hensyn enn utbygging skal prioriteres.

Les om planen i innbyggerdialog



Kommuneplanens arealdel - offentlig ettersyn 2023



Søk



INFO
HØNEFOSSOMRÅDET
TETTSTED
BOLIG
GÅENDE OG SYKLENDE
NÆRING
JORDVERN
ANNET
SEND UTTAELSE

Du kan påvirke planen!

Lurer du på hvor vi skal bygge boliger, hvordan vi skal ta vare på natur- og landbruksområder og hvor tjenester og næringsvirksomhet skal plasseres i Ringerike i framtida? Kommuneplanens arealdel er kommunens overordna plan for arealbruk, og bestemmer hvilke arealer som skal brukes til hva.

Nå er forslag til kommuneplanens arealdel på høring og offentlig ettersyn. Dette betyr at alle har mulighet til å gi uttalelser til planforslaget.

Vi ønsker at du sender oss en uttalelse slik at vi får et best mulig grunnlag for en god plan for framtidig arealutvikling i Ringerike. Alle uttalelsene blir vurdert, så det er nå du det er mulig å påvirke innholdet i planforslaget.

Arealdelen er en langsiktig plan som skal legge til rette for en utvikling som er til beste for miljø og samfunn, og både dagens og framtidige generasjoner. Det som blir vedtatt i kommuneplanen kan få virkning om 5, 10 eller 15 år. Samtidig tas avgjørelsen nå, og det er nå du har mulighet til å påvirke.

Denne siden heter Innbyggerdialog og er laget av kommunen for å vise noen av de viktigste endringene i planforslaget. Her kan du også sende en uttalelse med tilbakemelding til planforslaget. Hele planforslaget finner du på [kommunens nettside](#).

Hvordan fungerer denne siden?

Øverst finner du ulike sider, for eksempel «Tettsted» eller «Næring». Ved å klikke på sidene kan du lese mer om temaet. Du kan fritt trykke deg frem og tilbake til temaene du er interessert i. Du finner informasjon om Hønefoss, Haugsbygd og Heradsbygda under «Hønefossområdet».

Du kan se hva som gjelder på et areal ved å trykke på det. Da får du opp formål og hensynssoner og om det er eksisterende (likt som gjeldende kommuneplan) eller nytt formål (nytt i dette planforslaget).

Hver side kan ha flere kapitler, hvor du kan bla deg gjennom for å lese mer. Dette gjør du ved å trykke på «Neste» knappen nederst under hver side.

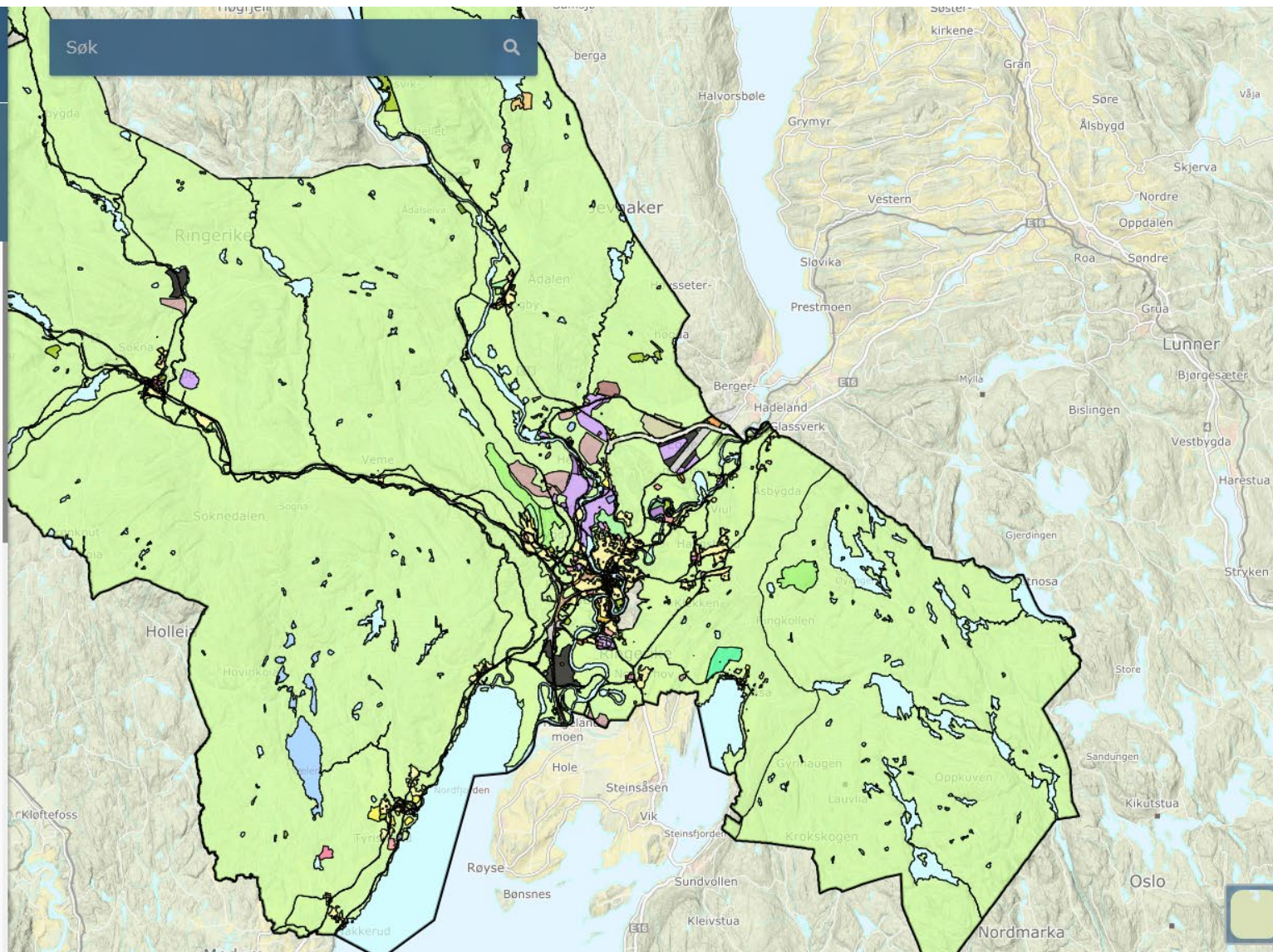

< TILBAKE

Kapittel 1 av 6

NESTE >

RINGERIKE - nærmest det meste

Gi uttalelse rett i kartet



Kommuneplanens arealdel - offentlig ettersyn 2023



Søk



INFO HØNEFOSSOMRÅDET TETTSTED BOLIG
GÅENDE OG SYKLENDE NÆRING JORDVERN ANNET
SEND UTTALELSE

Hvordan kan jeg si min mening?

I de tidligere sidene har vi fortalt om noen av grepene i planforslaget. Du kan lese mer i [planbeskrivelsen](#).

Frist for å sende uttalelse er 06.11.2023.

Vi ber nå om tilbakemelding til det du har lest. Ved å trykke på «Gi ditt innspill» knappen under får du opp et skjema, hvor du kan sende din uttalelse.

Hva kan jeg gi uttalelse om?

Hvem som helst kan gi uttalelse til hvor som helst i Ringerike, men det kan være vanskelig å vite hva som passer i kommuneplanen. Det som blir vedtatt i kommuneplanen kan få virkning om 5, 10 eller 15 år. Samtidig tas avgjørelsen nå, og det er nå du har mulighet til å påvirke.

Arealdelen tar stilling til hvor det tillates bolig, hytter, forretning, næring osv. Den viser også områder hvor andre hensyn enn utbygging skal prioriteres. Planen tar *ikke* stilling til detaljert utforming av enkeltområder, plassering av veiadkomst, osv.

Du kan ikke sende inn nye arealinnspill med forslag til nye formål, for eksempel nye boligområder. Vurderingene av slike arealinnspill er en omfattende prosess og er allerede gjennomført.

Du trenger ikke sende en uttalelse om å beholde areal til utbyggingsformål som vist i gjeldende kommuneplan, enten det bygd ut eller ikke. Vi antar at vedtatt arealbruk ønskes videreført med mindre det kommer innspill om noe annet.

Hva ønsker vi tilbakemelding på?

Det er noen temaer vi spesielt ønsker tilbakemelding på. Kommuneplanen bygger videre på dagens kommuneplan. I tillegg foreslås flere nye områder for blant annet bolig, næring og tjenesteyting.

Det er også foreslått å endre områder som i dagens kommuneplan er avsatt til bolig- og

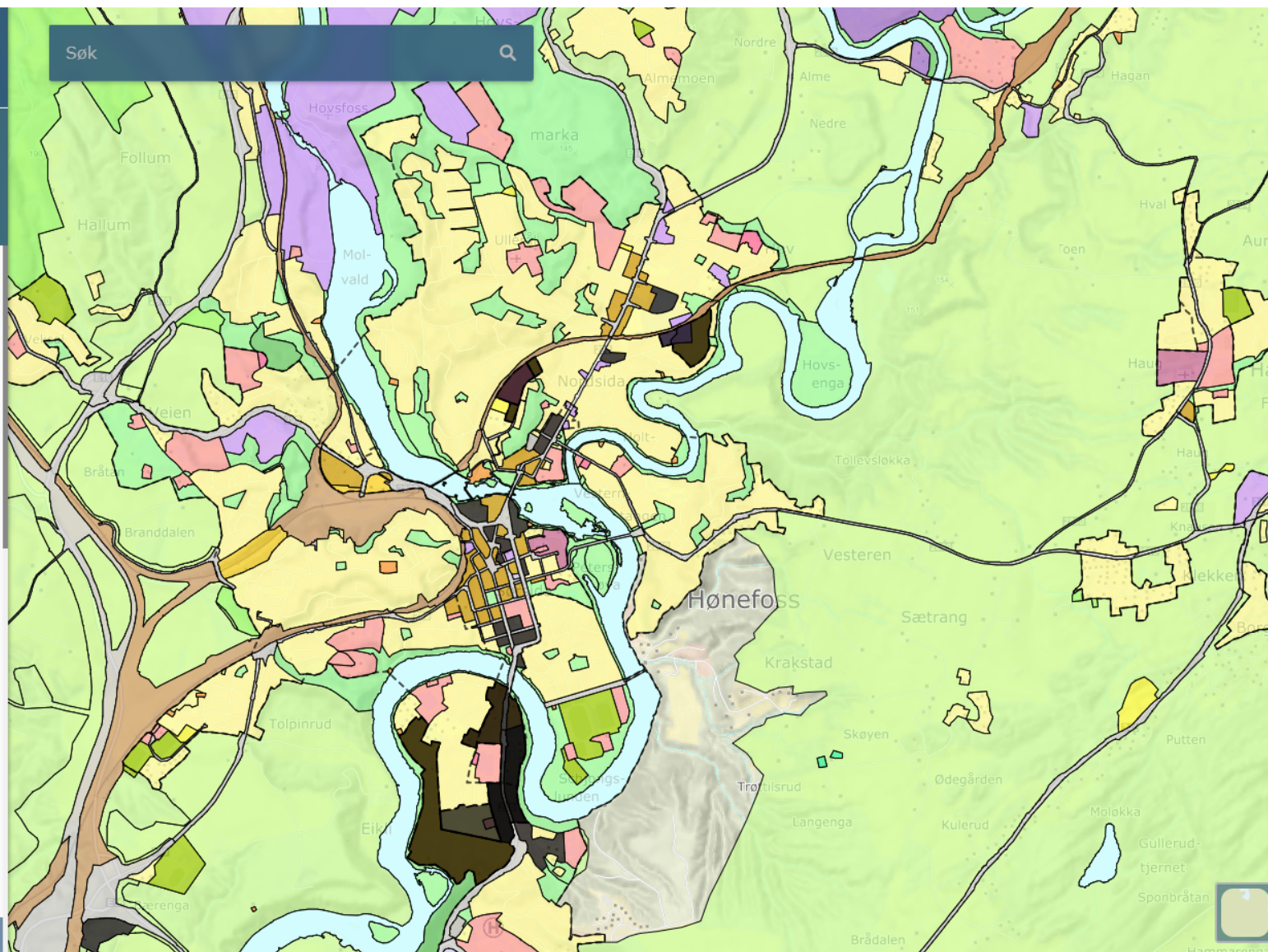

GI DITT INNSPILL



RINGERIKE - nærmest det meste

Gi uttalelse rett i kartet



Gi ditt innspill

Du har valgt et punkt i Ringerike, Viken

Tilbakemelding*

Navn*

Epost*

Telefon

Vedlegg

Velg fil for opplastning eller "dra og slipp"

Din personinfo lagres når du sender inn innspillet. Se mer om vår behandling av personvern [her](#).

AVBRYT LAGRE

- Finn området du vil gi uttalelse til
- Skriv din uttalelse
- Dra inn eventuelle vedlegg
- Send
- Du får kvittering på e-post

Kommuneplanens arealdel - offentlig ettersyn 2023

INFO HØNEFOSSOMRÅDET TETTSTED BOLIG
GÅENDE OG SYKLENDE NÆRING JORDVERN ANNET
SEND UTTALELSE

Hvordan kan jeg si min mening?

I de tidligere sidene har vi fortalt om noen av grepene i planforslaget. Du kan lese mer i [planbeskrivelsen](#).

Frist for å sende uttalelse er 06.11.2023.

Vi ber nå om tilbakemelding til det du har lest. Ved å trykke på «Gi ditt innspill» knappen under får du opp et skjema, hvor du kan sende din uttalelse.

Hva kan jeg gi uttalelse om?

Hvem som helst kan gi uttalelse til hvor som helst i Ringerike, men det kan være vanskelig å vite hva som passer i kommuneplanen. Det som blir vedtatt i kommuneplanen kan få virkning om 5, 10 eller 15 år. Samtidig tas avgjørelsen nå, og det er nå du har mulighet til å påvirke.

Arealdelen tar stilling til hvor det tillates bolig, hytter, forretning, næring osv. Den viser også områder hvor andre hensyn enn utbygging skal prioriteres. Planen tar ikke stilling til detaljert utforming av enkeltområder, plassering av veiadkomst, osv.

Du kan ikke sende inn nye arealinnspill med forslag til nye formål, for eksempel nye boligområder. Vurderingene av slike arealinnspill er en omfattende prosess og er allerede gjennomført.

Du trenger ikke sende en uttalelse om å beholde areal til utbyggingsformål som vist i gjeldende kommuneplan, enten det bygges ut eller ikke. Vi antar at vedtatt arealbruk ønskes videreført med mindre det kommer innspill om noe annet.

Hva ønsker vi tilbakemelding på?

Det er noen temaer vi spesielt ønsker tilbakemelding på. Kommuneplanen bygger videre på dagens kommuneplan. I tillegg foreslås flere nye områder for blant annet bolig, næring og tjenesteyting.

Det er også foreslått å endre områder som i dagens kommuneplan er avsatt til bolig- og

GI DITT INNSPILL

Se planforslaget i kommunens kartløsning



Innhold

Velkommen til åpne møter!

Hva er kommuneplanens arealdel?

Hvordan får jeg oversikt over planforslaget?

Hva kan jeg gi uttalelse om?

Hvordan sender jeg uttalelsen?

Når er planen ferdig?

Politisk behandling av planforslaget

Kan jeg klage på kommuneplanen?

Har du spørsmål?

Hvordan får jeg oversikt over planforslaget?

Kommuneplanens arealdel har mange dokumenter å sette seg inn i. Vi har derfor en medvirkningsportal kalt Innbyggerdialog, som gir deg oversikt over noen av temaene i planforslaget. Når du er inne i Innbyggerdialog vil du se et kart over Ringerike kommune og en tekst som forklarer siden og hvordan du kan sende en uttalelse til planforslaget.

Få oversikt over planforslag og gi uttalelse

Du kan også se en oversikt nedenfor over alle dokumentene og hva de handler om. Planforslaget er fysisk tilgjengelig for gjennomlesing på [ByLab](#) i Hønefoss.

Oversikt over dokumenter til planforslaget

Kommuneplanens arealdel har tre hoveddokumenter:

- [Plankartet](#) viser arealbruk i hele kommunen. Fargene forteller deg hva som planlegges hvor. Du kan slå av og på de ulike lagene. Plankartet finnes også som en [pdf](#).
- [Bestemmelser](#) gir mer detaljerte føringer for arealbruken og utfyller fargene vist i plankartet.
- [Planbeskrivelsen](#)

Plankartet og bestemmelsene er juridisk bindende. Planbeskrivelsen gir nærmere forklaring på de juridisk bindende dokumentene. Den angir også en nærmere beskrivelse av stedene i Ringerike.

Plankartet viser hele Ringerike kommune, og det er i tillegg laget egne utsnitt over disse områdene:

- [Hønefoss-området, med Haugsbygd, Heradsbygda og Åsa](#)
- [Hallingby](#)
- [Nes](#)
- [Sokna](#)
- [Tyrstrand](#)

Se planforslaget i kommunens kartløsning



✓ Kommuneplanen høringsforslag

> Foreslått kommuneplan

> Temakart type bebyggelse

> Temakart for gående og syklende

> Administrative enheter

> Foreslåtte arealplaner

> Gjeldende arealplaner

> Eiendommer

> Friluftsliv

> Landbruk

> Kulturminner

> Natur

> Samferdsel

> Samfunn

> Samfunnssikkerhet

Kartlag

Aktiv tegnforklaring

> Under bakken

+ Last opp eget kartlag

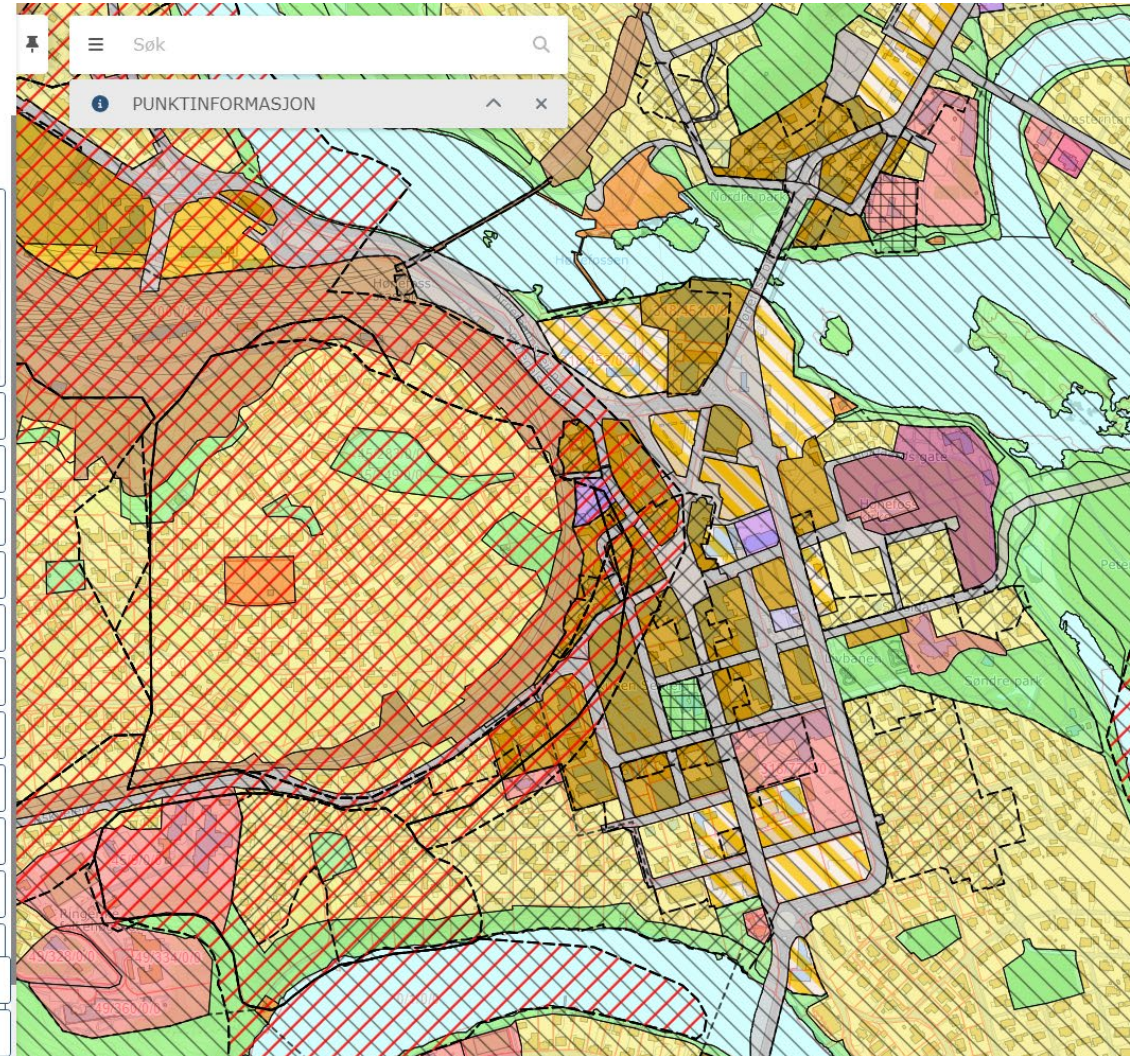



- Politiske møter
 - Annonseres i Ringerikes blad
 - Oversikt i *politisk møtekalender* på kommunens nettside
 - Alle politiske møter er åpne
 - Streames på web-tv
- Sakspapirer
 - Legges ut på kommunens nettside ca. en uke før møtet
 - Saksprotokoll legges ut noen dager etter møtet

Slik finner du sakspapirer, video og presentasjoner



RINGERIKE
KOMMUNE

[Ledige stillinger](#)

[Kontakt oss](#)

[Lytt](#)

[Language](#)

[Søk](#)

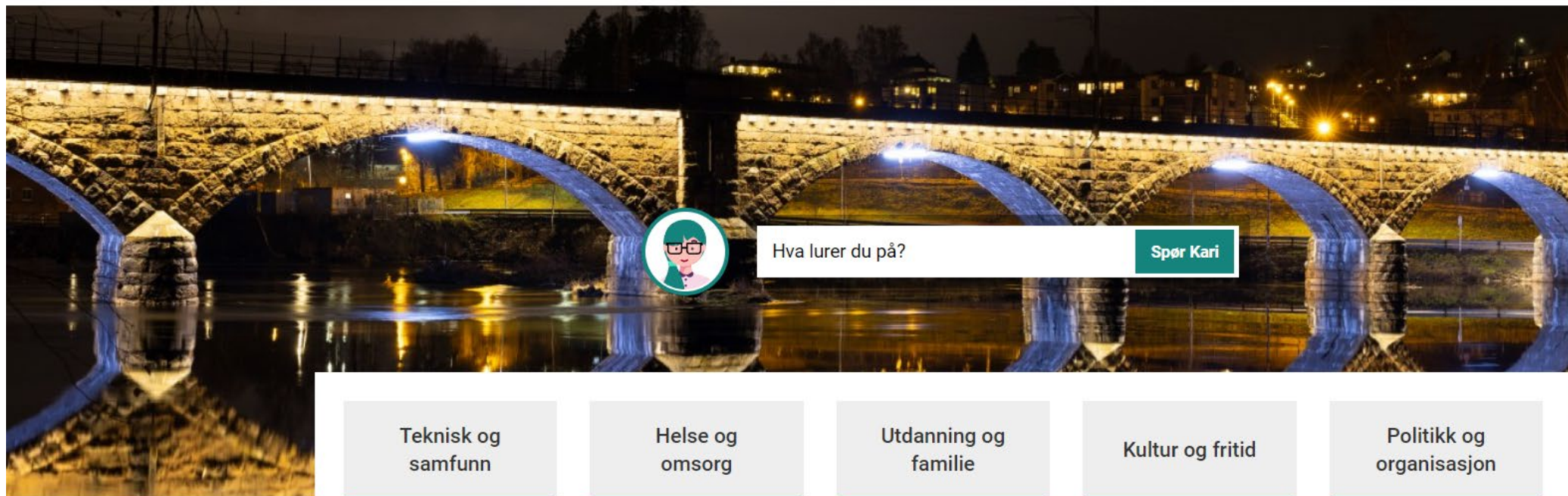

Ofte besøkt

→ [Kommuneplanens arealdel](#)

→ [Eiendomsskatt](#)

→ [Vaksinasjon](#)

→ [Politisk møtekalender](#)

→ [Beredskap](#)

→ [Selvbetjening](#)

→ [Skole- og barnehageportal](#)



RINGERIKE - nærmest det meste

Slik finner du sakspapirer, video og presentasjoner



Politisk møtekalender

- Politisk møtekalender med saksdokumenter, møteprotokoll og kontaktinformasjon til folkevalgte - fra 12. november 2020 ↓
- Følg møtene på web-TV ↓
- Kontrollutvalget ↓
- Medlemmer i styrer og utvalg ↓
- Arbeidsgruppemøter ↓
- Presentasjoner fra politiske møter ↓
- Dokumenter utlevert i politiske møter ↓



Hva skjer framover?



	Dato	Tid	Sted
Heradsbygda	20. sep	18:00-20:00	Helgerud skole, gymsalen
Hønefoss	21. sep	18:00-20:00	ByLab
Haugsbygd	25. sep	18:00-20:00	Haugsbygd arena
Sokna	27. sep	18:00-20:00	Sokna skole, gymsalen
Nes	9. okt	18:00-20:00	Bygdehuset
Hallingby	11. okt	18:00-20:00	Hallingby skole, kulturbygget
Tyristrand	17. okt	18:00-20:00	Tyristrand skole, kulturhuset
Åsa	18. okt	18:30-20:30	Steinsfjorden Montessoriskole

Høringsfrist 6. november

For mer informasjon, se

www.ringerike.kommune.no/arealdel

	Dato	Tid	Sted
Åpent møte med tema næring	13. okt	09:00-11:00	ByLab
Åpne dager på ByLab	23. okt 26. okt	10:00-16:00	ByLab
Åpent møte med tema transformasjonsområdene Eikli, Ankersgate, Asbjørnsens gate	24. okt	18:00-20:00	ByLab



www.ringerike.kommune.no/arealdel



RINGERIKE
nærmest det meste



RINGERIKE
KOMMUNE